

第 189 回 あしぎん景況調査

(2020 年 8 月実施)

株式会社 あしぎん総合研究所

第189回 あしぎん景況調査

「新型コロナの影響で景況感はリーマンショック以来の低水準に急激に悪化し、
年内の回復は見通せず」

1. 調査結果のポイント

【製造業】

(1) 2020/4-6 月期実績・2020/7-9 月期見込み

・新型コロナの感染拡大を受け、景況感は2020/4-6月期に全業種で大幅悪化、7-9月期にかけてリーマン・ショック以来の水準にまで低下した。世界的な行動抑制、主要国を中心とする景気低迷が続く中で、景況感の悪化が続く見込み（業況判断DI：4-6月期▲22→▲65、7-9月期▲18→▲67）。

・経営上の問題点としては、前回調査に続き「需要減退」が1位となり、割合も大幅上昇。2位は「競争激化」、3位は「生産設備の不足・老朽化」と続く。

(2) 2020/10-12 月期見通し

・先行きの景況感は改善が見込まれているものの、世界的な感染再拡大への懸念が高まる中、先行きについては予断を許さない状況が続く（業況判断DI：10-12月期▲61）。

【非製造業】

(1) 2020/4-6 月期実績・2020/7-9 月期見込み

・緊急事態宣言発出に伴う行動制限や休業要請等により、2020/4-6月期の景況感は、大幅下方修正され、リーマン・ショック時を上回る悪化幅を記録。足元7-9月期についても、都内を中心とする感染第2波への懸念から消費者マインドの悪化は続いており、景況感の悪化した状態が続く見込み（業況判断DI：4-6月期▲15→▲55、7-9月期▲18→▲56）。

・経営上の問題点の1位は「需要減退」となり、次いで「競争激化」、「従業員不足」と続く。

(2) 2020/10-12 月期見通し

・先行きについては、感染第2波への懸念が高まる中、行動自粛ムードや消費者マインド悪化は長期化が予想され、景況感は悪化傾向が続く見通し（業況判断DI：10-12月期▲55）。

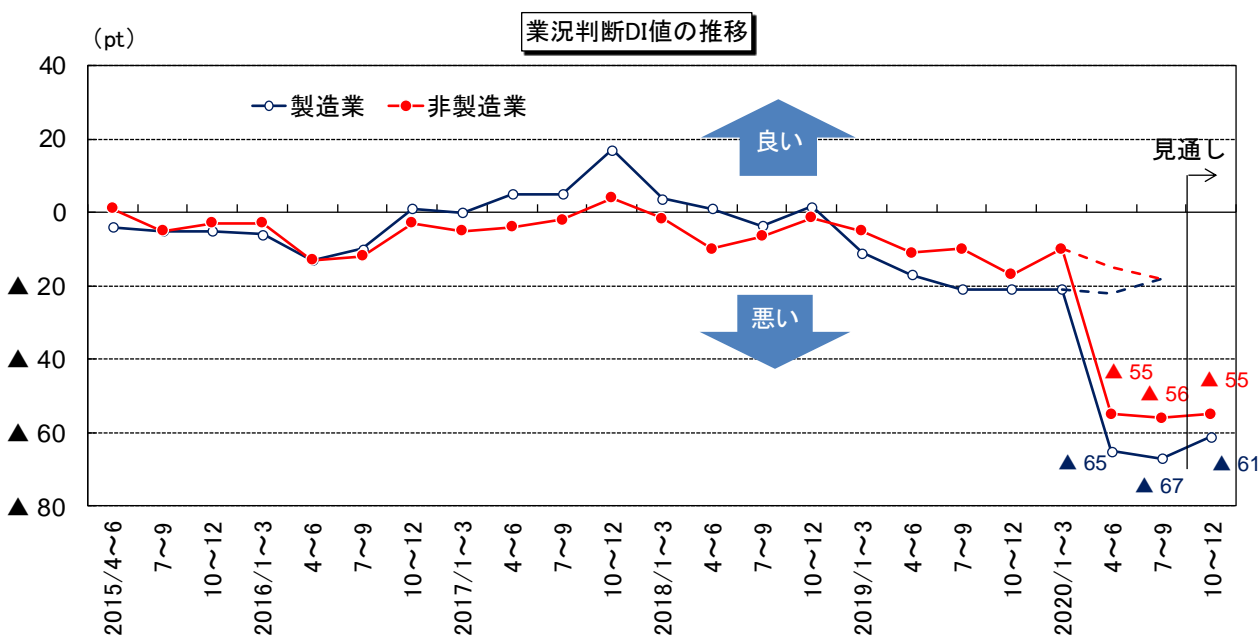

DI (Diffusion Indexの略) について

(説明) DIとは、有効回答企業数の合計を100%として「増加(好転)」とする企業の割合から「減少(悪化)」とする企業の割合を差し引いた数値である。たとえば業況に関するDI値がプラスのときは業況は好転、したがって景気は上昇・拡大局面、マイナスのときは下降・縮小局面と、景気の方角性を判断する指標として利用されていることから「景気動向指数」といわれる。本調査では、DIの「値」がプラスのときは符号なし、マイナスのときは▲で符号を表示する。

2. 業界天気図

業況判断DI値の天気図について、今期(2020/7~9月期見込み)は、前期(2020/4~6月期実績)と比べると「飲・食料品」を除く全ての業種で悪化した状況が継続(またはさらに悪化)する見込み。来期(2020/10~12月期見通し)についても、今期同様、悪化した状況が続く見通し。

業界天気図

| 業種 | 実績 | 見込み | 見通し | 実績 | 変化方向 | 見込み | 変化方向 | 見通し |
|------------|----------|----------|------------|----------|------|----------|------|------------|
| | 2020/4~6 | 2020/7~9 | 2020/10~12 | 2020/4~6 | | 2020/7~9 | | 2020/10~12 |
| 製造業 | ▲ 65 | ▲ 67 | ▲ 61 | | → | | → | |
| 飲・食料品 | ▲ 41 | ▲ 31 | ▲ 17 | | ↗ | | ↗ | |
| 繊維品 | ▲ 63 | ▲ 56 | ▲ 69 | | → | | → | |
| 木材・木製品 | ▲ 82 | ▲ 100 | ▲ 82 | | → | | → | |
| 紙・パルプ | ▲ 73 | ▲ 80 | ▲ 73 | | → | | → | |
| 化学品 | ▲ 67 | ▲ 44 | ▲ 44 | | → | | → | |
| プラスチック | ▲ 67 | ▲ 71 | ▲ 67 | | → | | → | |
| 窯業・土石 | ▲ 9 | ▲ 35 | ▲ 26 | | ↘ | | → | |
| 鉄鋼・非鉄 | ▲ 70 | ▲ 74 | ▲ 59 | | → | | → | |
| 金属製品 | ▲ 89 | ▲ 89 | ▲ 68 | | → | | → | |
| 一般機械 | ▲ 71 | ▲ 75 | ▲ 75 | | → | | → | |
| 電気機械 | ▲ 58 | ▲ 63 | ▲ 61 | | → | | → | |
| 輸送用機械 | ▲ 75 | ▲ 91 | ▲ 78 | | → | | → | |
| 精密機械 | ▲ 72 | ▲ 72 | ▲ 88 | | → | | → | |
| その他 | ▲ 75 | ▲ 68 | ▲ 57 | | → | | → | |

| 業種 | 実績 | 見込み | 見通し | 実績 | 変化方向 | 見込み | 変化方向 | 見通し |
|-------------|----------|----------|------------|----------|------|----------|------|------------|
| | 2020/4~6 | 2020/7~9 | 2020/10~12 | 2020/4~6 | | 2020/7~9 | | 2020/10~12 |
| 非製造業 | ▲ 55 | ▲ 56 | ▲ 55 | | → | | → | |
| 建設 | ▲ 24 | ▲ 34 | ▲ 41 | | ↘ | | ↘ | |
| 卸売 | ▲ 61 | ▲ 63 | ▲ 60 | | → | | → | |
| 小売 | ▲ 47 | ▲ 51 | ▲ 56 | | → | | → | |
| 運輸 | ▲ 63 | ▲ 66 | ▲ 58 | | → | | → | |
| サービス | ▲ 74 | ▲ 67 | ▲ 61 | | → | | → | |

* 天気図の説明

(数字は業況判断DI値)

| | | | | | | |
|------|-------|-------|--------|---------|---------|-------|
| | | | | | | |
| 41以上 | 26~40 | 11~25 | 10~▲10 | ▲11~▲25 | ▲26~▲40 | ▲41以下 |

3. 調査要綱

- この調査は足利銀行の営業地域(栃木県、群馬県、茨城県、埼玉県の4県)の景況感を把握するため、定期的にアンケートを実施しているものである。
- 調査実施時期は2020年6月下旬～7月下旬、調査対象期間は2020年4～6月期実績、2020年7～9月期実績見込み、2020年10～12月期見通しである。
- 調査対象企業数1,660社に対し、有効回答企業数864社、有効回答率は52.0%であった。回答企業の業種別、所在地・規模別構成は以下のとおりである。

(1) 業種別構成

(単位：社、%)

| | 企 業 数 | | うち 中小企業 | |
|---------|-------|---------|---------|---------|
| | 社 | (%) | 社 | (%) |
| 合 計 | 864 | (100.0) | 649 | (100.0) |
| 製 造 業 | 374 | (43.3) | 315 | (48.5) |
| 飲・食料品 | 42 | (4.9) | 31 | (4.8) |
| 織 維 品 | 16 | (1.9) | 16 | (2.5) |
| 木材・木製品 | 11 | (1.3) | 11 | (1.7) |
| 紙・パルプ | 15 | (1.7) | 12 | (1.8) |
| 化 学 品 | 9 | (1.0) | 8 | (1.2) |
| プラスチック | 24 | (2.8) | 21 | (3.2) |
| 窯業・土石 | 23 | (2.7) | 21 | (3.2) |
| 鉄鋼・非鉄 | 27 | (3.1) | 22 | (3.4) |
| 金 属 製 品 | 38 | (4.4) | 32 | (4.9) |
| 一 般 機 械 | 45 | (5.2) | 40 | (6.2) |
| 電 気 機 械 | 38 | (4.4) | 33 | (5.1) |
| 輸送用機械 | 33 | (3.8) | 26 | (4.0) |
| 精 密 機 械 | 25 | (2.9) | 16 | (2.5) |
| そ の 他 | 28 | (3.2) | 26 | (4.0) |
| 非 製 造 業 | 490 | (56.7) | 334 | (51.5) |
| 建 設 | 104 | (12.0) | 100 | (15.4) |
| 卸 売 | 102 | (11.8) | 71 | (10.9) |
| 小 売 | 76 | (8.8) | 18 | (2.8) |
| 運 輸 | 74 | (8.6) | 62 | (9.6) |
| サ ー ビ ス | 134 | (15.5) | 83 | (12.8) |

()内は構成比

(2) 所在地・規模別構成

(単位：社、%)

| | 合 計 | うち 中小企業 | 栃木県内 | | 栃木県外 | |
|-------|---------|------------|------------|------------|------------|------------|
| | | | うち 中小企業 | うち 中小企業 | うち 中小企業 | うち 中小企業 |
| 合 計 | 864 | 649 | 491 | 368 | 373 | 281 |
| | (100.0) | (75.1) | (56.8) | (42.6) | (43.2) | (32.5) |
| 製 造 業 | 374 | 315 | 204 | 168 | 170 | 147 |
| | (100.0) | (84.2) | (54.5) | (44.9) | (45.5) | (39.3) |
| 非製造業 | 490 | 334 | 287 | 200 | 203 | 134 |
| | (100.0) | (68.2) | (58.6) | (40.8) | (41.4) | (27.3) |

()内は構成比

(注1) 企業規模は従業員数による。

製造、建設、運輸の3業種は300人以上、
卸売、サービスの2業種は100人以上、
小売は50人以上を大企業とし、それ未満
を中小企業とした。

(注2) 表中および文中の「卸売業」、「小売業」、
「サービス業」に含まれる業種は次の通り。

- ・卸売業 ----- 繊維・衣服等、飲・食料品、建築
材料・鉱物・金属材料等、機械器
具、その他卸売業
- ・小売業 ----- 百貨店、総合スーパー、織物・衣
服・身の回り品、飲・食料品、自
動車・自転車、家具・じゅう器・
機械器具、その他の小売業
- ・サービス業 ----- 情報通信、不動産、飲食店、宿泊、
専門サービス、洗濯・理容、その
他の生活関連サービス業、娯楽、
廃棄物処理、自動車整備、機械等
修理、物品賃貸、広告、その他の
事業サービス、その他のサービス
業

1. 業況判断DI値

(1) 製造業

- ・ 今期は▲67と前期比2ポイント低下した。来期は▲61と今期比6ポイント上昇する見通し。
- ・ 規模別にみると、大企業(今期▲63→来期▲58)、中小企業(今期▲68→来期▲61)と来期は大企業、中小企業ともに今期を上回る見通し。
- ・ 業種別にみると、新型コロナウイルスの感染拡大を受け、全業種で景況感は大幅悪化。足元(20/7-9月期)をボトムに改善を見込むも、世界的に感染拡大が続く中、世界経済の回復には時間を要することが予想され、来期についても悪化した景況感が続く見通し。

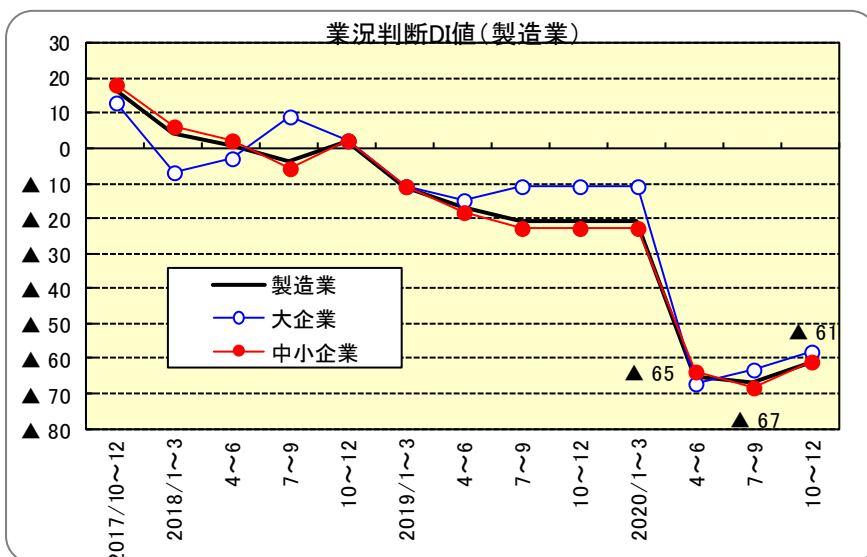

| 業況判断DI値 | | |
|-----------|----------|------------|
| 業種別順位(今期) | | |
| 業種 | 今期 | 来期 |
| | 2020/7~9 | 2020/10~12 |
| 飲・食料品 | ▲31 | ▲17 |
| 窯業・土石 | ▲35 | ▲26 |
| 化学品 | ▲44 | ▲44 |
| 繊維品 | ▲56 | ▲69 |
| 電気機械 | ▲63 | ▲61 |
| その他 | ▲68 | ▲57 |
| プラスチック | ▲71 | ▲67 |
| 精密機械 | ▲72 | ▲88 |
| 鉄鋼・非鉄 | ▲74 | ▲59 |
| 一般機械 | ▲75 | ▲75 |
| 紙・パルプ | ▲80 | ▲73 |
| 金属製品 | ▲89 | ▲68 |
| 輸送用機械 | ▲91 | ▲78 |
| 木材・木製品 | ▲100 | ▲82 |

(2) 非製造業

- ・ 今期は▲56と前期比1ポイント低下した。来期は▲55と今期比1ポイント上昇する見通し。
- ・ 規模別にみると、大企業(今期▲62→来期▲60)、中小企業(今期▲54→来期▲53)と、来期は大企業、中小企業ともに今期を上回る見通し。
- ・ 業種別にみると、行動抑制が続く中で消費者マインドの悪化が進み、全業種で景況感が悪化。来期についても、都内を中心に感染第2波への懸念が高まる中で、悪化した景況感が続く見通し。

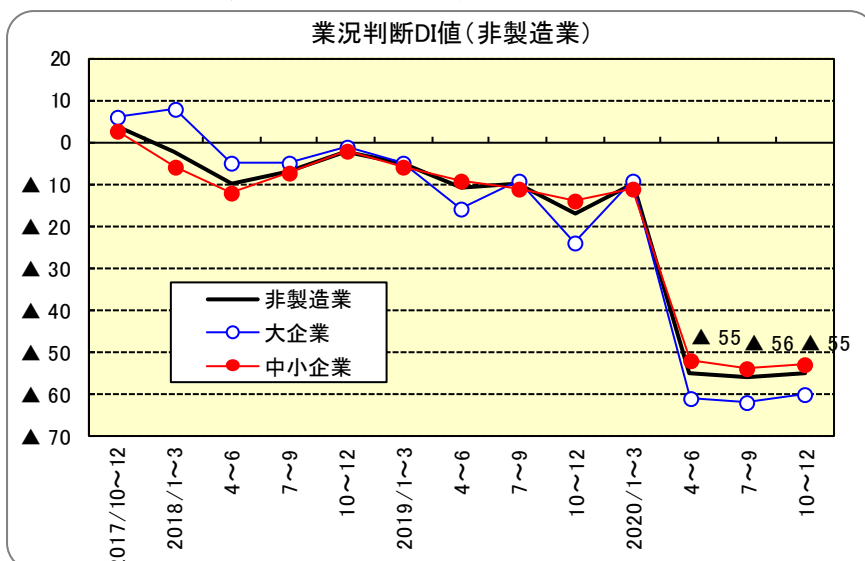

| 業況判断DI値 | | |
|-----------|----------|------------|
| 業種別順位(今期) | | |
| 業種 | 今期 | 来期 |
| | 2020/7~9 | 2020/10~12 |
| 建設業 | ▲34 | ▲41 |
| 小売業 | ▲51 | ▲56 |
| 卸売業 | ▲63 | ▲60 |
| 運輸業 | ▲66 | ▲58 |
| サービス | ▲67 | ▲61 |

2. 生産・売上DI値

(1) 製造業

- ・ 今期は▲65と前期比4ポイント低下した。来期は▲54と今期比11ポイント上昇する見通し。
- ・ 規模別にみると、大企業(今期▲62→来期▲47)、中小企業(今期▲66→来期▲55)と、来期は大企業、中小企業ともに今期を上回る見通し。
- ・ 業種別にみると、全業種でマイナス圏に転落する見込み。来期もマイナス圏での推移が続く見通し。

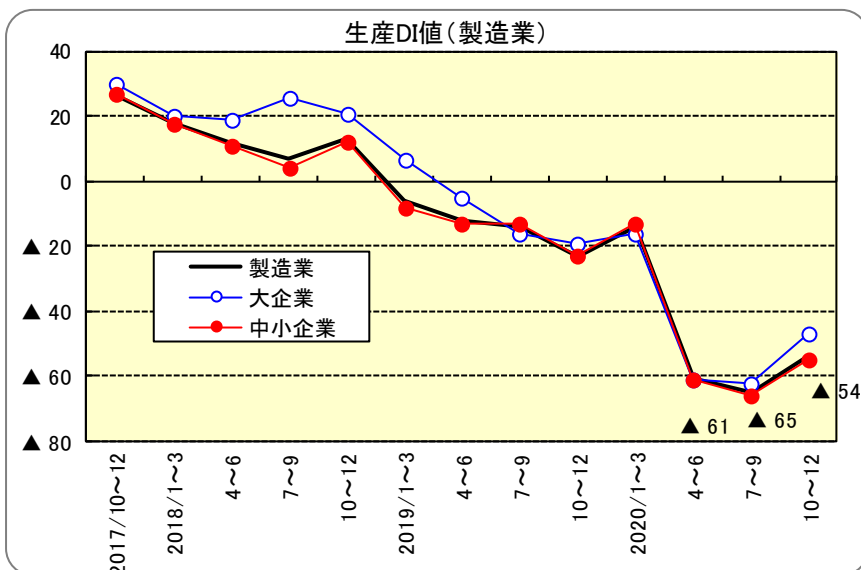

| 業種 | 今期 | 来期 |
|--------|----------|------------|
| | 2020/7~9 | 2020/10~12 |
| 窯業・土石 | ▲13 | ▲13 |
| 飲・食料品 | ▲22 | ▲3 |
| 化学品 | ▲22 | ▲11 |
| その他 | ▲57 | ▲43 |
| 繊維品 | ▲63 | ▲69 |
| 電気機械 | ▲63 | ▲61 |
| 一般機械 | ▲75 | ▲64 |
| 鉄鋼・非鉄 | ▲78 | ▲70 |
| 金属製品 | ▲78 | ▲69 |
| プラスチック | ▲79 | ▲67 |
| 紙・パルプ | ▲80 | ▲47 |
| 精密機械 | ▲84 | ▲72 |
| 輸送用機械 | ▲94 | ▲79 |
| 木材・木製品 | ▲100 | ▲73 |

(2) 非製造業

- ・ 今期は▲56と前期比1ポイント低下した。来期は▲57と今期比1ポイント低下する見通し。
- ・ 規模別にみると、大企業(今期▲64→来期▲66)、中小企業(今期▲53→来期▲53)と、来期は大企業で今期を下回る見通し。
- ・ 業種別にみると、今期、来期ともに全業種でマイナス圏となる見通し。

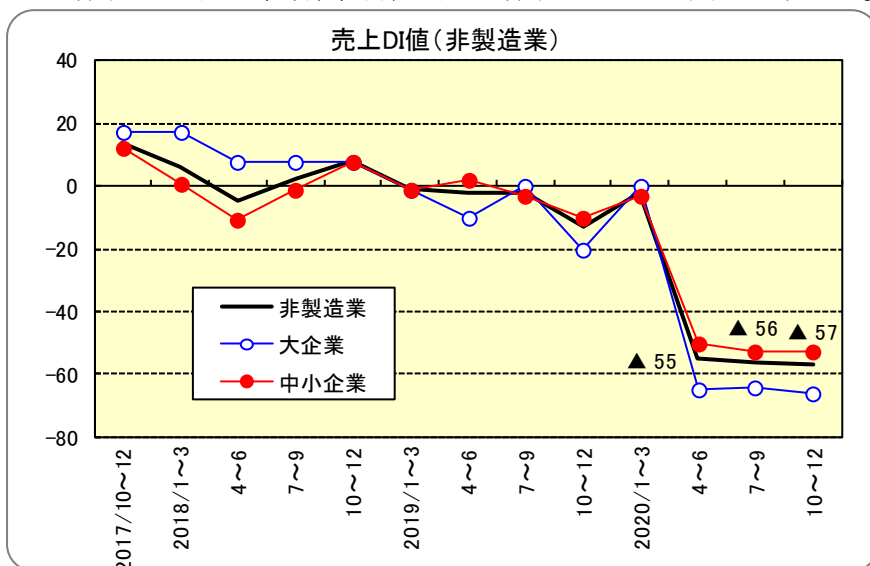

| 業種 | 今期 | 来期 |
|------|----------|------------|
| | 2020/7~9 | 2020/10~12 |
| 建設業 | ▲22 | ▲33 |
| 小売業 | ▲62 | ▲68 |
| 卸売業 | ▲65 | ▲58 |
| サービス | ▲66 | ▲66 |
| 運輸業 | ▲70 | ▲64 |

3. 経常利益DI値

(1) 製造業

- 前年比増減DI値をみると、今期は▲65と前期比8ポイント低下した。来期は▲53と今期を12ポイント上回る見通し。規模別にみると、大企業(今期▲52→来期▲44)、中小企業(今期▲68→来期▲55)と、来期は大企業、中小企業ともに今期を上回る見通し。
- 利益水準DI値(黒字企業割合-赤字企業割合)をみると、今期は▲32と前期比2ポイント低下した。来期は▲18と今期を14ポイント上回る見通し。規模別にみると、大企業(今期▲12→来期4)、中小企業(今期▲36→来期▲22)と、来期は大企業でプラス圏に回復する見通し。

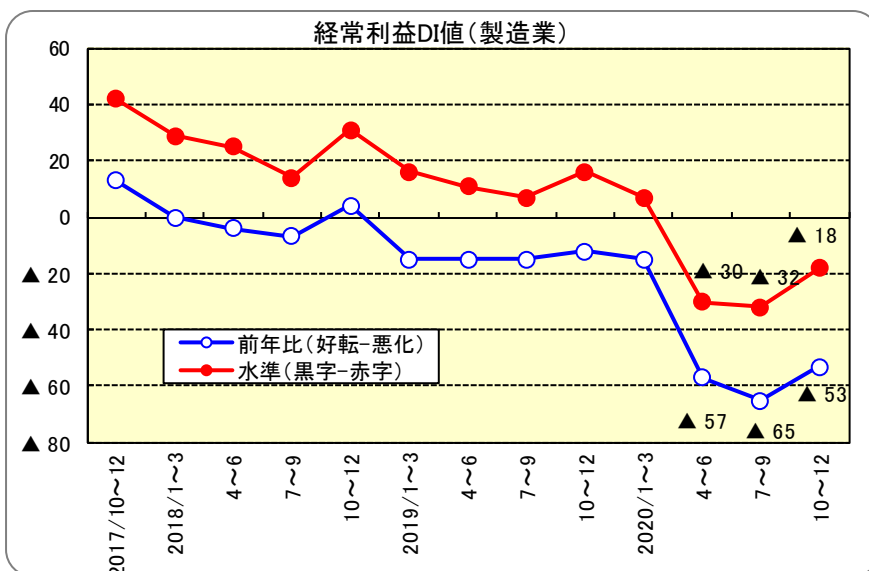

| 経常利益前年比増減DI値 業種別順位(今期) | | |
|---------------------------|----------|------------|
| 業種 | 今期 | 来期 |
| | 2020/7~9 | 2020/10~12 |
| 飲・食料品 | ▲33 | ▲22 |
| 窯業・土石 | ▲35 | ▲17 |
| 電気機械 | ▲53 | ▲50 |
| 化学品 | ▲56 | ▲44 |
| 鉄鋼・非鉄 | ▲56 | ▲37 |
| 一般機械 | ▲68 | ▲50 |
| 繊維品 | ▲69 | ▲63 |
| プラスチック | ▲71 | ▲67 |
| 紙・パルプ | ▲73 | ▲60 |
| その他 | ▲74 | ▲52 |
| 精密機械 | ▲80 | ▲76 |
| 金属製品 | ▲84 | ▲76 |
| 輸送用機械 | ▲88 | ▲76 |
| 木材・木製品 | ▲91 | ▲73 |

(2) 非製造業

- 前年比増減DI値をみると、今期は▲47と前期比2ポイント低下した。来期は▲48と今期を1ポイント下回る見通し。規模別にみると、大企業(今期▲51→来期▲50)、中小企業(今期▲45→来期▲47)と、来期は中小企業で今期を下回る見通し。
- 利益水準DI値をみると、今期は▲16と前期比1ポイント低下した。来期は▲13と今期を3ポイント上回る見通し。規模別にみると、大企業(今期▲24→来期▲14)、中小企業(今期▲13→来期▲13)と、来期は大企業で今期を上回る見通し。

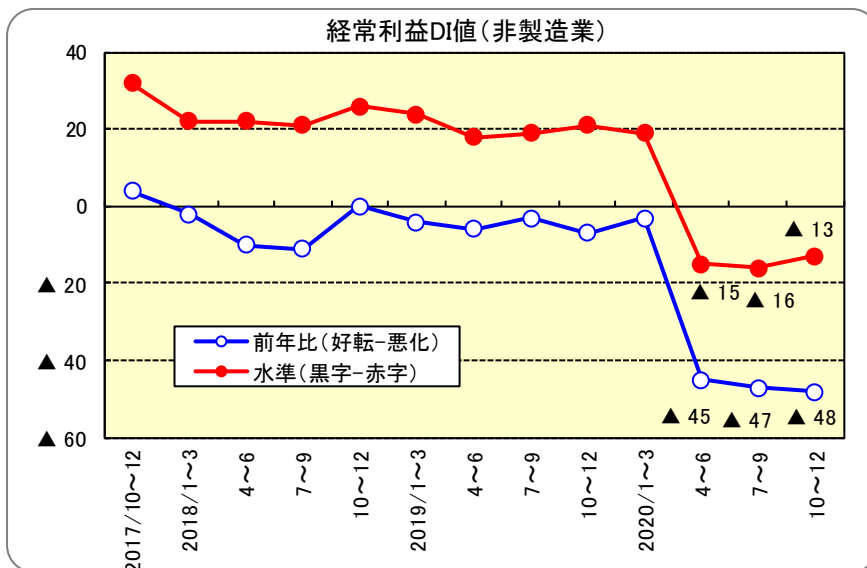

| 経常利益前年比増減DI値 業種別順位(今期) | | |
|---------------------------|----------|------------|
| 業種 | 今期 | 来期 |
| | 2020/7~9 | 2020/10~12 |
| 建設業 | ▲22 | ▲30 |
| 小売業 | ▲38 | ▲47 |
| 卸売業 | ▲55 | ▲47 |
| サービス | ▲59 | ▲59 |
| 運輸業 | ▲61 | ▲55 |

4. 仕入・販売価格DI値

(1) 製造業

- 仕入価格DI値をみると、今期は12と前期比1ポイント上昇した。来期は14と今期比2ポイント上昇する見通し。規模別にみると、大企業(今期11→来期13)、中小企業(今期12→来期14)と、来期は大企業、中小企業ともに今期を上回る見通し。
- 販売価格DI値をみると、今期は▲10と前期比5ポイント低下した。来期は▲9と今期を1ポイント上回る見通し。規模別にみると、大企業(今期▲9→来期▲9)、中小企業(今期▲10→来期▲9)と、来期は中小企業で今期を上回る見通し。

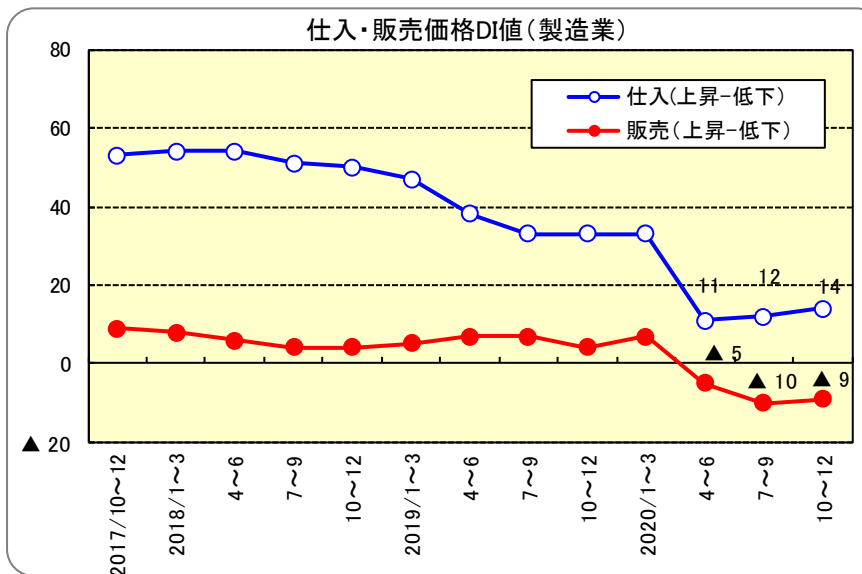

| 仕入価格(前年比)DI値 | | |
|--------------|----------|------------|
| 業種別順位(今期) | | |
| 業種 | 今期 | 来期 |
| | 2020/7~9 | 2020/10~12 |
| 窯業・土石 | 30 | 39 |
| その他 | 29 | 21 |
| 精密機械 | 24 | 20 |
| 輸送用機械 | 18 | 15 |
| 飲・食料品 | 17 | 22 |
| 一般機械 | 16 | 9 |
| 金属製品 | 13 | 18 |
| 電気機械 | 8 | 8 |
| 繊維品 | 6 | 6 |
| 化学品 | 0 | 11 |
| 鉄鋼・非鉄 | ▲4 | 7 |
| 紙・パルプ | ▲7 | ▲20 |
| プラスチック | ▲8 | 8 |
| 木材・木製品 | ▲18 | ▲9 |

(2) 非製造業

- 仕入価格DI値をみると、今期は2と前期比4ポイント上昇した。来期は5と今期を3ポイント上回る見通し。規模別にみると、大企業(今期1→来期7)、中小企業(今期3→来期5)と、来期は大企業、中小企業ともに今期を上回る見通し。
- 販売価格DI値をみると、今期は▲17と前期比2ポイント低下した。来期は▲18と今期を1ポイント下回る見通し。規模別にみると、大企業(今期▲19→来期▲21)、中小企業(今期▲16→来期▲17)と、来期は大企業、中小企業ともに今期を下回る見通し。

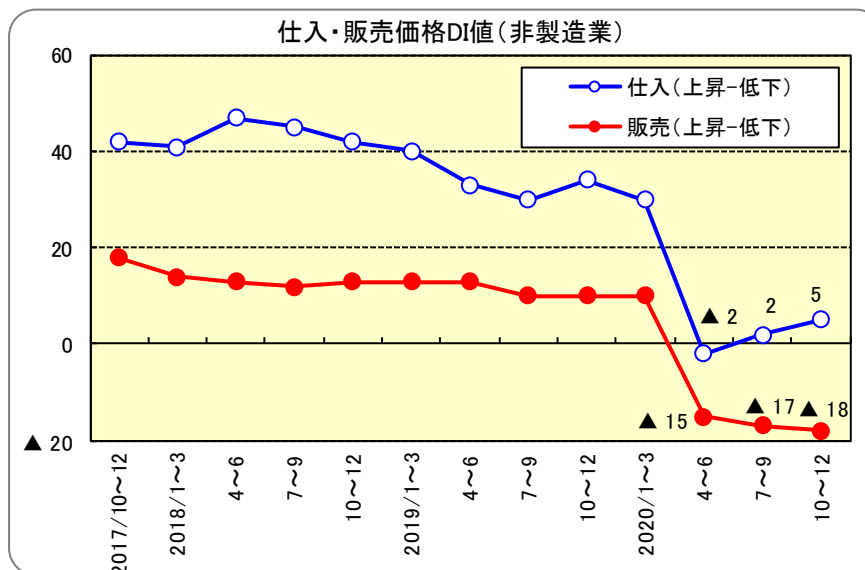

| 仕入価格(前年比)DI値 | | |
|--------------|----------|------------|
| 業種別順位(今期) | | |
| 業種 | 今期 | 来期 |
| | 2020/7~9 | 2020/10~12 |
| 建設業 | 30 | 26 |
| サービス | 1 | 2 |
| 小売業 | ▲1 | 1 |
| 卸売業 | ▲2 | ▲1 |
| 運輸業 | ▲26 | ▲5 |

| 販売価格(前年比)DI値 | | |
|--------------|----------|------------|
| 業種別順位(今期) | | |
| 業種 | 今期 | 来期 |
| | 2020/7~9 | 2020/10~12 |
| 運輸業 | ▲4 | ▲4 |
| 建設業 | ▲12 | ▲14 |
| 卸売業 | ▲13 | ▲14 |
| 小売業 | ▲20 | ▲19 |
| サービス | ▲29 | ▲33 |

5. 在庫量と在庫水準DI値

(1) 製造業

- 前年比増減DI値をみると、今期は▲4と前期比1ポイント低下した。来期は▲8と今期を4ポイント下回る見通し。規模別にみると、大企業(今期9→来期12)、中小企業(今期▲6→来期▲12)と、来期は中小企業で今期を下回る見通し。
- 適正水準比DI値(在庫過剰-在庫不足企業割合)をみると、今期は20と前期比3ポイント低下した。来期は15と今期を5ポイント下回る見通し。規模別にみると、大企業(今期28→来期28)、中小企業(今期19→来期12)と、来期は中小企業で今期を下回る見通し。

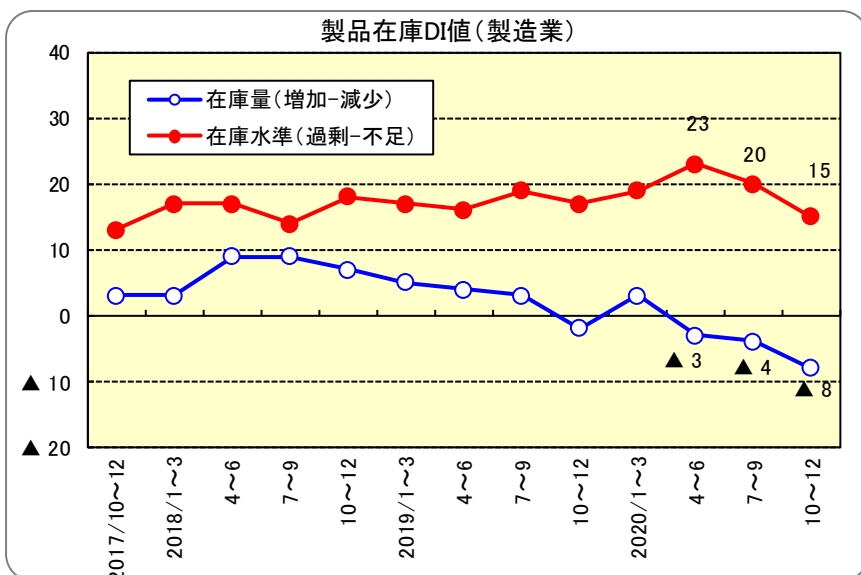

| 業種 | 業種別順位(今期) | |
|--------|-----------|------------|
| | 今期 | 来期 |
| | 2020/7~9 | 2020/10~12 |
| 繊維品 | 67 | 60 |
| 化学品 | 33 | 11 |
| 鉄鋼・非鉄 | 33 | 15 |
| 精密機械 | 32 | 28 |
| 木材・木製品 | 27 | 27 |
| 金属製品 | 22 | 8 |
| 一般機械 | 21 | 18 |
| 飲・食料品 | 19 | 15 |
| プラスチック | 17 | 4 |
| 電気機械 | 16 | 11 |
| 輸送用機械 | 15 | 18 |
| その他 | 7 | 7 |
| 窯業・土石 | 0 | ▲5 |
| 紙・パルプ | ▲7 | 0 |

(2) 非製造業

- 前年比増減DI値をみると、今期は▲8と前期比5ポイント上昇した。来期は▲15と今期を7ポイント下回る見通し。規模別にみると、大企業(今期▲8→来期▲13)、中小企業(今期▲8→来期▲16)と、来期は中小企業・大企業ともに今期を下回る見通し。
- 適正水準比DI値をみると、今期は17と前期比4ポイント低下した。来期は13と今期を4ポイント下回る見通し。規模別にみると、大企業(今期13→来期13)、中小企業(今期21→来期13)と、来期は中小企業で今期を下回る見通し。

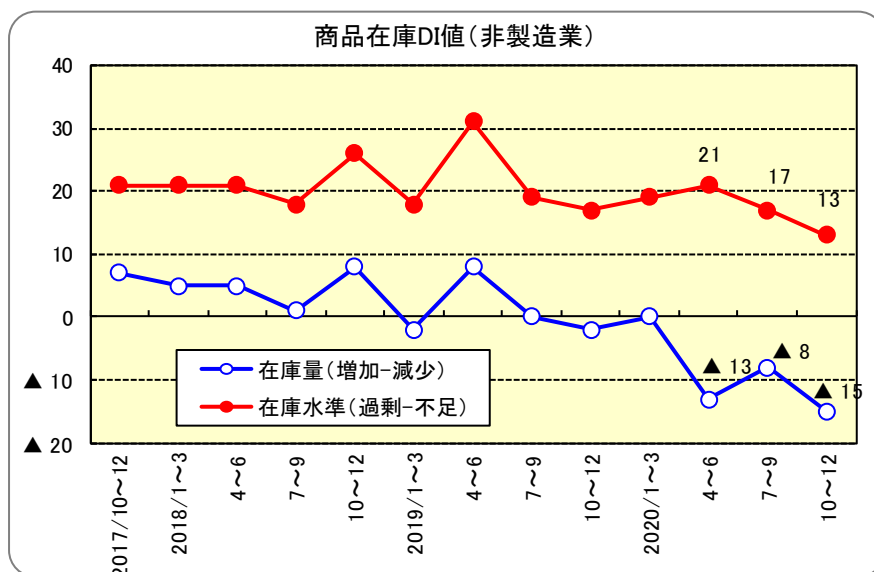

| 業種 | 業種別順位(今期) | |
|-----|-----------|------------|
| | 今期 | 来期 |
| | 2020/7~9 | 2020/10~12 |
| 卸売業 | 24 | 16 |
| 小売業 | 8 | 9 |

6. 設備稼働率・設備判断DI値

(1) 製造業

- 設備稼働率DI値をみると、今期は▲56と前期比3ポイント低下した。来期は▲49と今期を7ポイント上回る見通し。規模別にみると、大企業(今期▲59→来期▲47)、中小企業(今期▲56→来期▲50)と、来期は大企業、中小企業ともに今期を上回る見通し。
- 設備判断(適正水準比)DI値(設備過剰-不足企業割合)をみると、今期は25と前期比1ポイント上昇した。来期は21と今期を4ポイント下回る見通し。規模別にみると、大企業(今期28→来期18)、中小企業(今期25→来期21)と、来期は大企業、中小企業ともに過剰感が弱まる見通し。

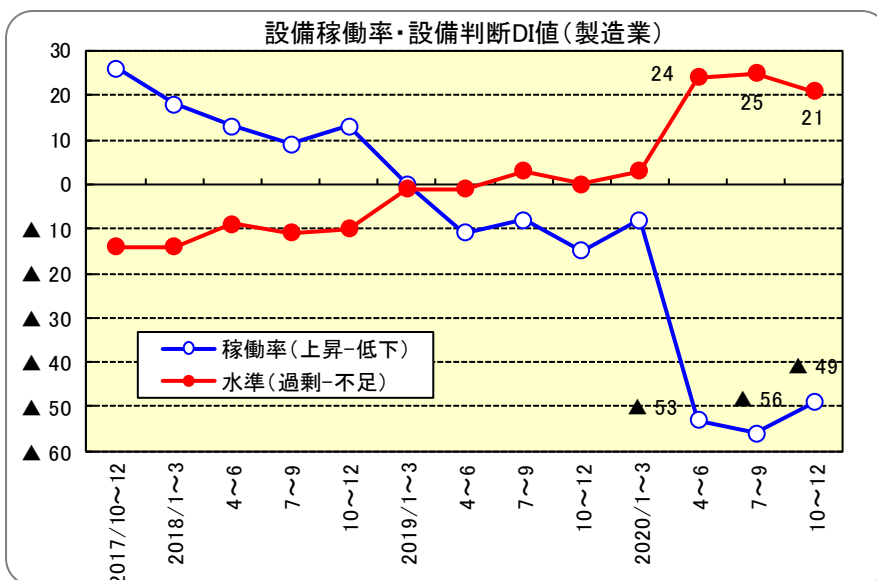

| 生産設備判断(適正水準比)DI値 | | |
|------------------|----------|------------|
| 業種別順位(今期) | | |
| 業種 | 今期 | 来期 |
| | 2020/7~9 | 2020/10~12 |
| 紙・パルプ | 47 | 33 |
| 木材・木製品 | 46 | 36 |
| 輸送用機械 | 46 | 33 |
| プラスチック | 38 | 33 |
| 鉄鋼・非鉄 | 37 | 26 |
| 金属製品 | 37 | 35 |
| 精密機械 | 36 | 44 |
| 電気機械 | 34 | 32 |
| 繊維品 | 31 | 25 |
| 一般機械 | 11 | 7 |
| 化学品 | 11 | 11 |
| その他 | 7 | 7 |
| 飲・食料品 | 0 | ▲12 |
| 窯業・土石 | ▲4 | 4 |

(2) 非製造業

- 設備稼働率DI値をみると、今期は▲27と前期比1ポイント低下した。来期は▲27と今期と同水準となる見通し。規模別にみると、大企業(今期▲31→来期▲28)、中小企業(今期▲25→来期▲26)と、来期は中小企業で今期を下回る見通し。
- 設備判断(適正水準比)DI値をみると、今期は6で前期比1ポイント低下した。来期は3と今期を3ポイント下回る見通し。規模別にみると、大企業(今期7→来期3)、中小企業(今期5→来期3)と、来期は大企業、中小企業で過剰感が弱まる見通し。

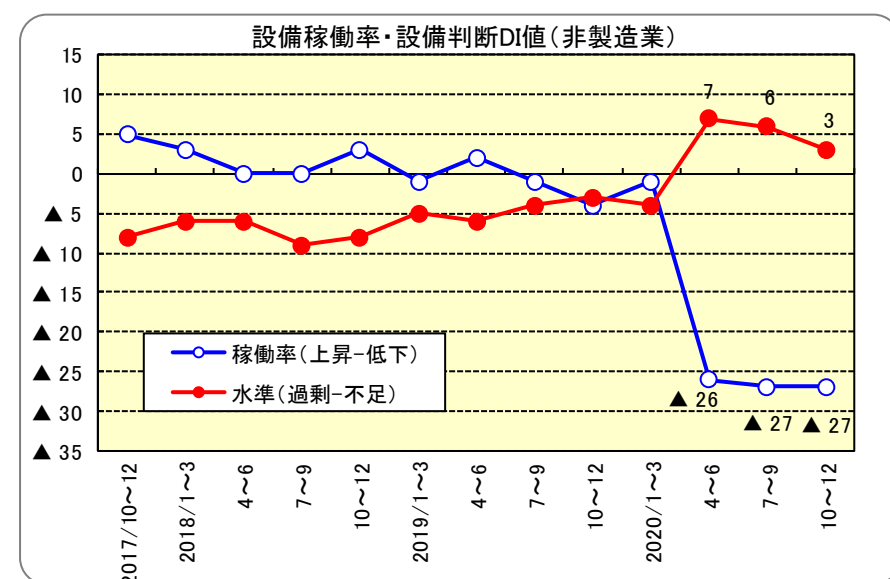

| 営業設備判断(適正水準比)DI値 | | |
|------------------|----------|------------|
| 業種別順位(今期) | | |
| 業種 | 今期 | 来期 |
| | 2020/7~9 | 2020/10~12 |
| 運輸業 | 18 | 18 |
| サービス | 11 | 6 |
| 卸売業 | 3 | 1 |
| 小売業 | 3 | 1 |
| 建設業 | ▲6 | ▲10 |

7. 設備投資DI値

(1) 製造業

- 実施企業割合をみると、今期は56%と前期比2ポイント低下した。来期は51%と今期を5ポイント下回る見通し。規模別にみると、大企業(今期86%→来期88%)、中小企業(今期48%→来期42%)と、来期は中小企業で今期を下回る見通し。
- 投資額DI値をみると、今期は8で前期比2ポイント上昇した。来期は1と今期を7ポイント下回る見通し。規模別にみると、大企業(今期▲13→来期▲18)、中小企業(今期18→来期11)と、来期は大企業、中小企業ともに今期を下回る見通し。

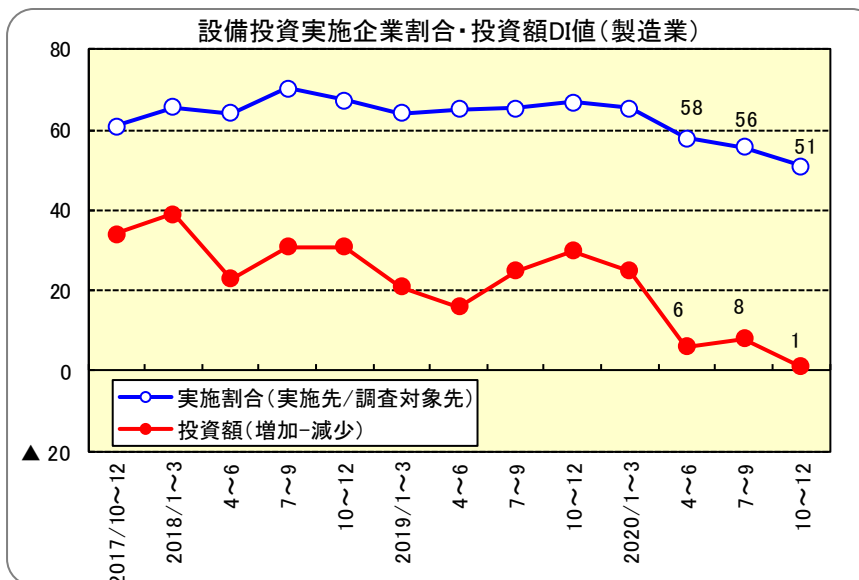

| 設備投資額(前年比)DI値 | | |
|---------------|----------|------------|
| 業種別順位(今期) | | |
| 業種 | 今期 | 来期 |
| | 2020/7~9 | 2020/10~12 |
| 木材・木製品 | 75 | 100 |
| 繊維品 | 60 | 50 |
| 紙・パルプ | 50 | 40 |
| 化学品 | 40 | ▲25 |
| 飲・食料品 | 30 | 33 |
| その他 | 30 | 11 |
| プラスチック | 25 | ▲33 |
| 窯業・土石 | 0 | ▲20 |
| 鉄鋼・非鉄 | 0 | ▲7 |
| 金属製品 | 0 | 13 |
| 輸送用機械 | 0 | ▲25 |
| 電気機械 | ▲15 | ▲8 |
| 精密機械 | ▲23 | ▲27 |
| 一般機械 | ▲39 | ▲18 |

(2) 非製造業

- 実施企業割合をみると、今期は49%と前期と同水準となった。来期は43%と今期を6ポイント下回る見通し。規模別にみると、大企業(今期56%→来期50%)、中小企業(今期46%→来期39%)と大企業、中小企業ともに今期を下回る見通し。
- 投資額DI値をみると、今期は26と前期比7ポイント上昇した。来期は2と今期を24ポイント下回る見通し。規模別にみると、大企業(今期30→来期▲2)、中小企業(今期24→来期4)と、来期は大企業、中小企業ともに今期を下回る見通し。

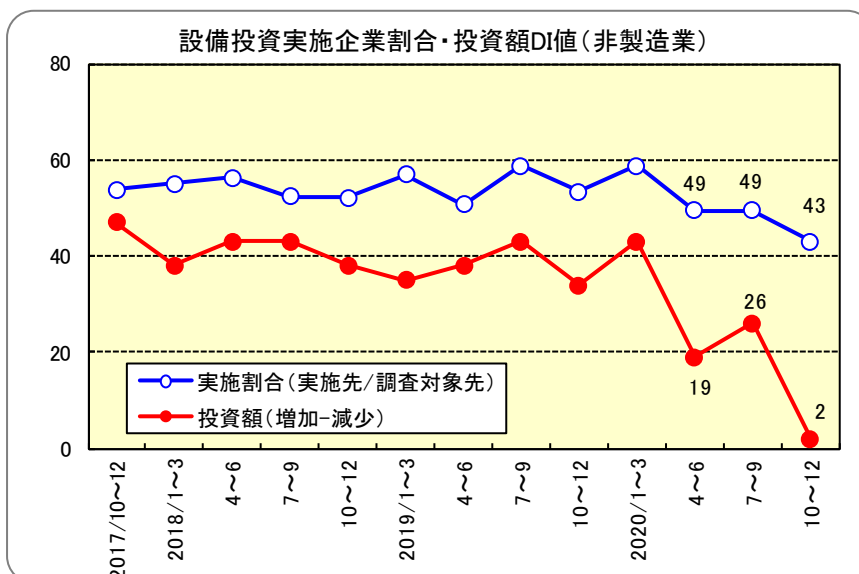

| 設備投資額(前年比)DI値 | | |
|---------------|----------|------------|
| 業種別順位(今期) | | |
| 業種 | 今期 | 来期 |
| | 2020/7~9 | 2020/10~12 |
| 小売業 | 54 | 20 |
| 卸売業 | 49 | 19 |
| サービス | 14 | ▲36 |
| 運輸業 | 14 | ▲4 |
| 建設業 | 0 | 15 |

8. 雇用人員DI値

(1) 製造業

- 前年比増減DI値をみると、今期は▲5と前期比5ポイント低下した。来期は▲6と今期を1ポイント下回る見通し。規模別にみると、大企業(今期0→来期0)、中小企業(今期▲5→来期▲7)と、来期は中小企業で今期を下回る見通し。
- 適正水準比DI値(雇用過剰-不足企業割合)をみると、今期は33と前期比1ポイント上昇した。来期は24と今期を9ポイント下回る見通し。規模別にみると、大企業(今期35→来期20)、中小企業(今期33→来期24)と、来期は大企業、中小企業ともに今期を下回る見通し。

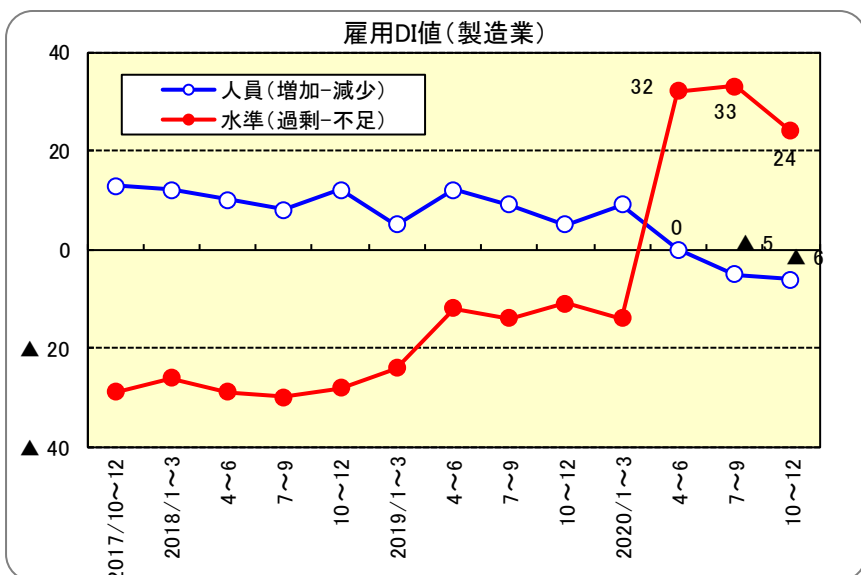

| 業種 | 業種別順位(今期) | |
|--------|-----------|------------|
| | 今期 | 来期 |
| | 2020/7~9 | 2020/10~12 |
| 木材・木製品 | 82 | 73 |
| プラスチック | 63 | 46 |
| 金属製品 | 50 | 38 |
| 電気機械 | 49 | 41 |
| 輸送用機械 | 49 | 33 |
| 繊維品 | 44 | 31 |
| 精密機械 | 40 | 36 |
| 鉄鋼・非鉄 | 37 | 11 |
| 化学品 | 33 | 33 |
| 紙・パルプ | 20 | 0 |
| その他 | 18 | 18 |
| 一般機械 | 11 | 9 |
| 飲・食料品 | 10 | 2 |
| 窯業・土石 | 0 | ▲9 |

(2) 非製造業

- 前年比増減DI値をみると、今期は▲1で前期比2ポイント上昇した。来期は▲1と今期と同水準となる見通し。規模別にみると、大企業(今期▲6→来期▲7)、中小企業(今期1→来期1)と、来期は大企業で今期を下回る見通し。
- 適正水準比DI値をみると、今期は▲11と前期比2ポイント低下した。来期は▲15と今期を4ポイント下回る見通し。規模別にみると、大企業(今期▲8→来期▲14)、中小企業(今期▲13→来期▲16)と、来期は大企業、中小企業ともに今期を下回る見通し。

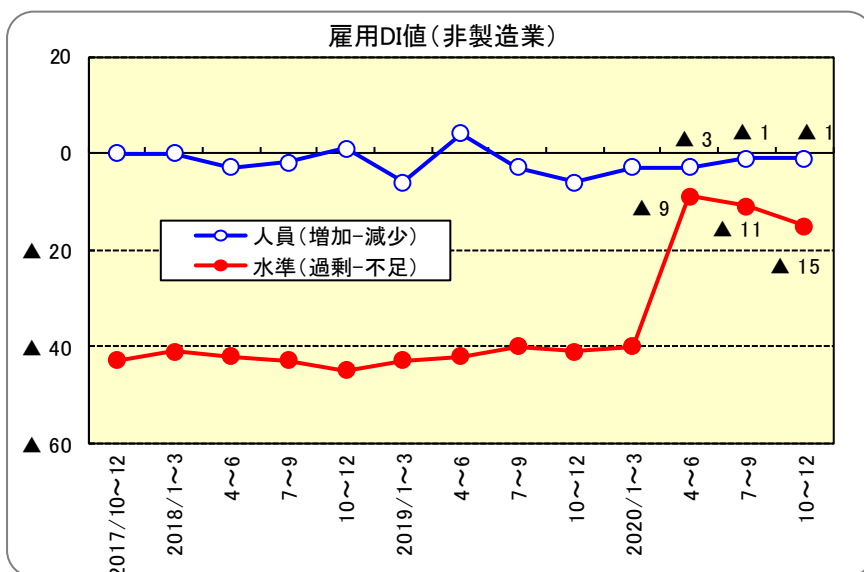

| 業種 | 業種別順位(今期) | |
|------|-----------|------------|
| | 今期 | 来期 |
| | 2020/7~9 | 2020/10~12 |
| 卸売業 | ▲2 | ▲4 |
| サービス | ▲3 | ▲10 |
| 小売業 | ▲9 | ▲13 |
| 運輸業 | ▲10 | ▲12 |
| 建設業 | ▲34 | ▲38 |

9. 資金繰りDI値

(1) 製造業

- ・ 資金繰りDI値(好転-悪化)をみると、今期は▲34と前期比3ポイント低下した。来期は▲31と今期を3ポイント上回る見通し。
- ・ 規模別にみると、大企業(今期▲23→来期▲16)、中小企業(今期▲36→来期▲34)と、来期は大企業、中小企業ともに資金繰りが悪化した状態が続く見通し。

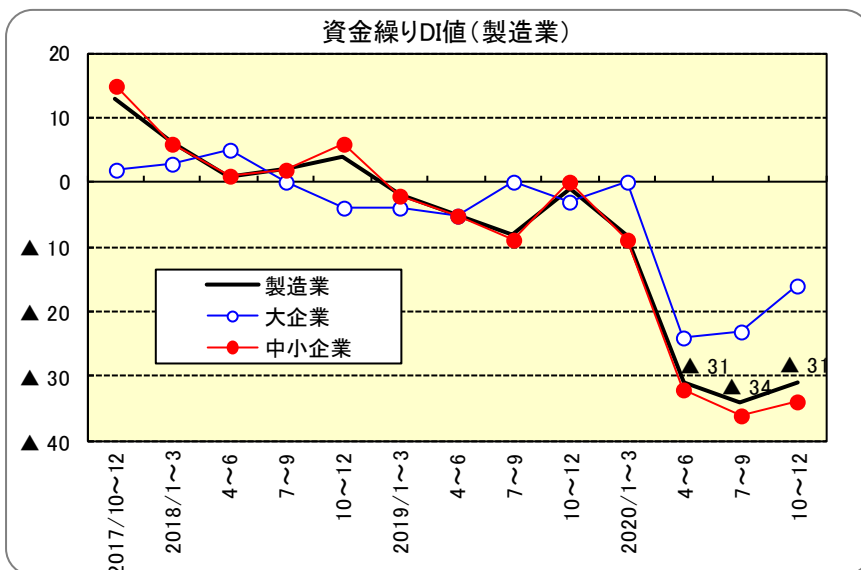

| 業種 | 業種別順位(今期) | |
|--------|----------------|------------------|
| | 今期 2020/7~9 | 来期 2020/10~12 |
| 窯業・土石 | 0 | ▲9 |
| 繊維品 | ▲13 | ▲13 |
| 飲・食料品 | ▲14 | ▲12 |
| 精密機械 | ▲16 | ▲28 |
| 電気機械 | ▲27 | ▲27 |
| その他 | ▲30 | ▲33 |
| 紙・パルプ | ▲33 | ▲33 |
| 化学品 | ▲33 | ▲22 |
| 鉄鋼・非鉄 | ▲37 | ▲22 |
| プラスチック | ▲42 | ▲42 |
| 一般機械 | ▲46 | ▲39 |
| 金属製品 | ▲47 | ▲51 |
| 木材・木製品 | ▲64 | ▲46 |
| 輸送用機械 | ▲67 | ▲52 |

(2) 非製造業

- ・ 資金繰りDI値をみると、今期は▲23と前期比2ポイント低下した。来期は▲27と今期を4ポイント下回る見通し。
- ・ 規模別にみると、大企業(今期▲30→来期▲31)、中小企業(今期▲20→来期▲24)と、来期は大企業、中小企業ともに資金繰りが悪化した状態が続く見通し。

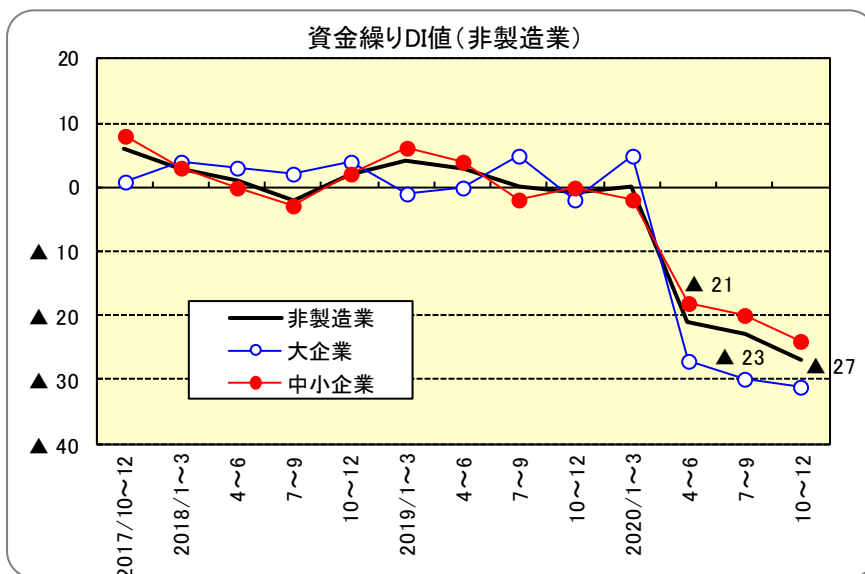

| 業種 | 業種別順位(今期) | |
|------|----------------|------------------|
| | 今期 2020/7~9 | 来期 2020/10~12 |
| 建設業 | ▲6 | ▲13 |
| 卸売業 | ▲16 | ▲18 |
| 小売業 | ▲19 | ▲27 |
| 運輸業 | ▲34 | ▲34 |
| サービス | ▲38 | ▲40 |

10. 業種別の業況判断DI値

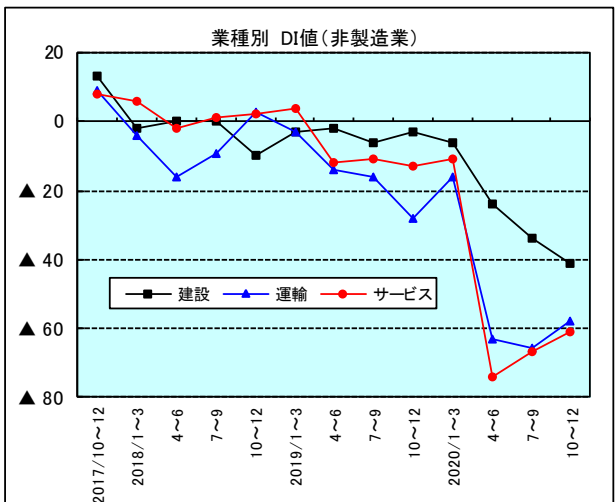
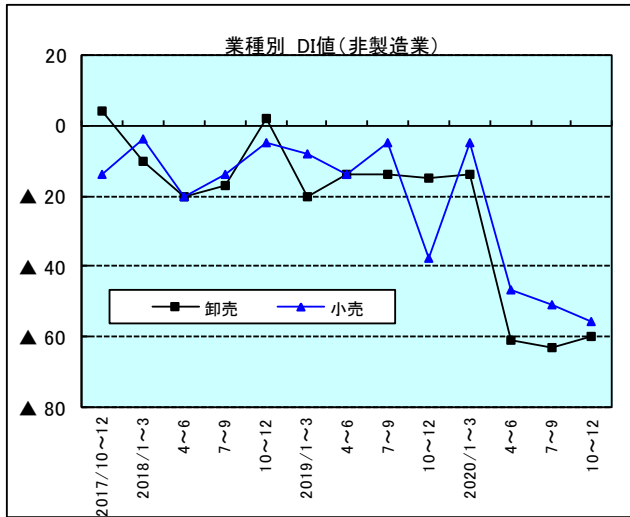
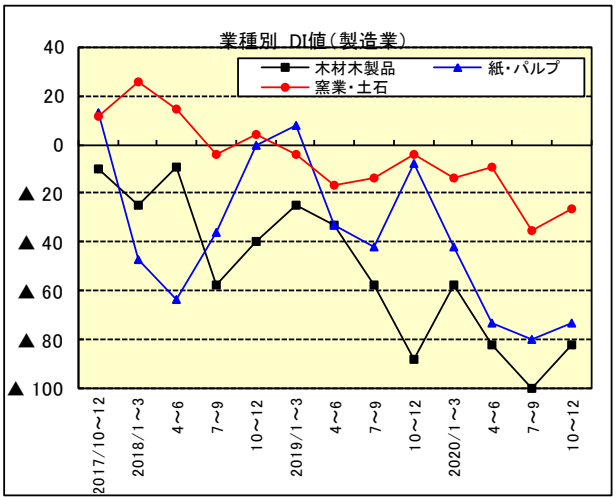
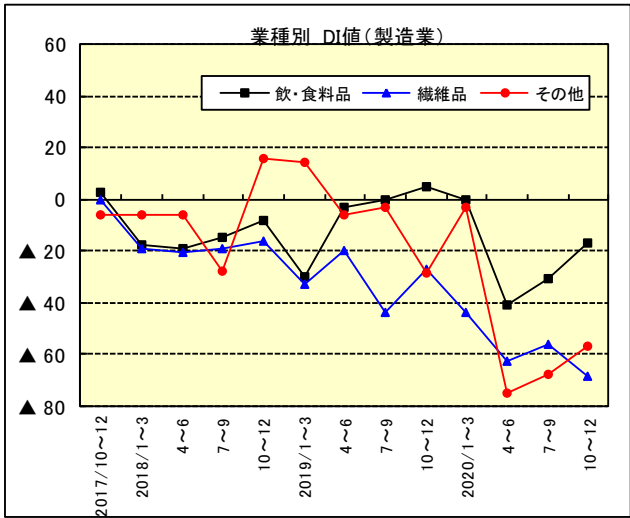
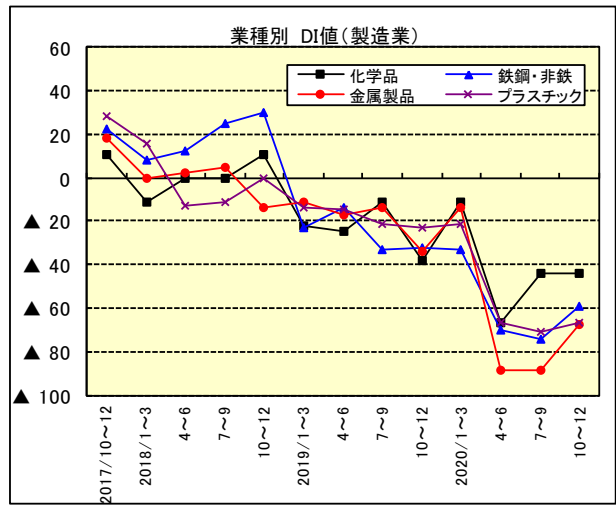
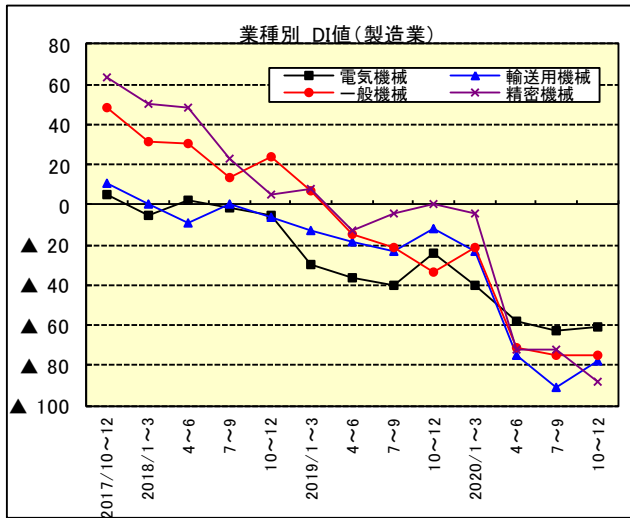

<資料編>

■投資目的割合

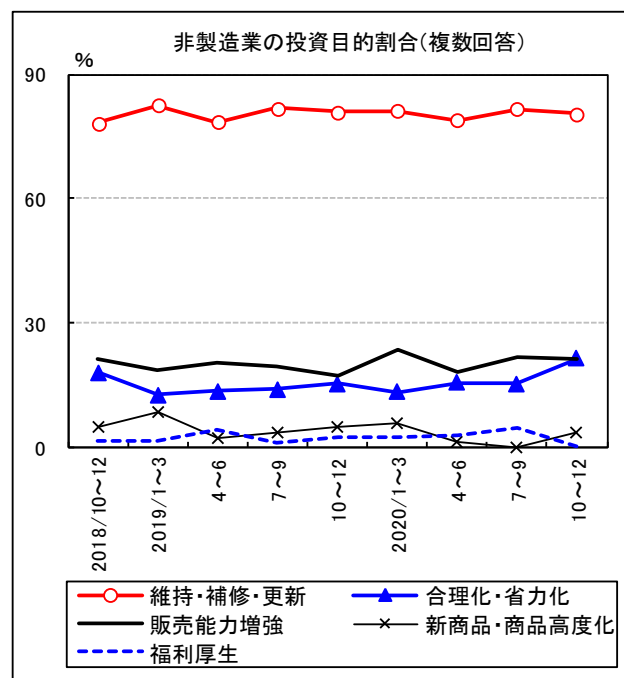
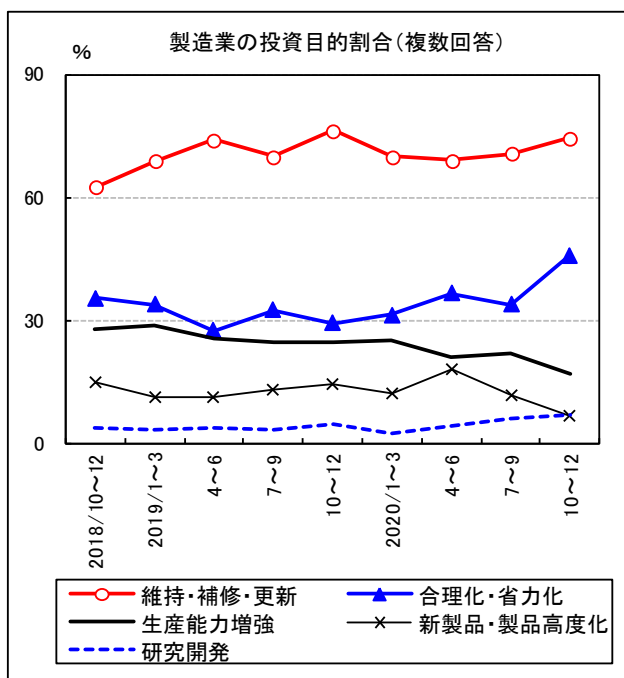

■資金調達方法

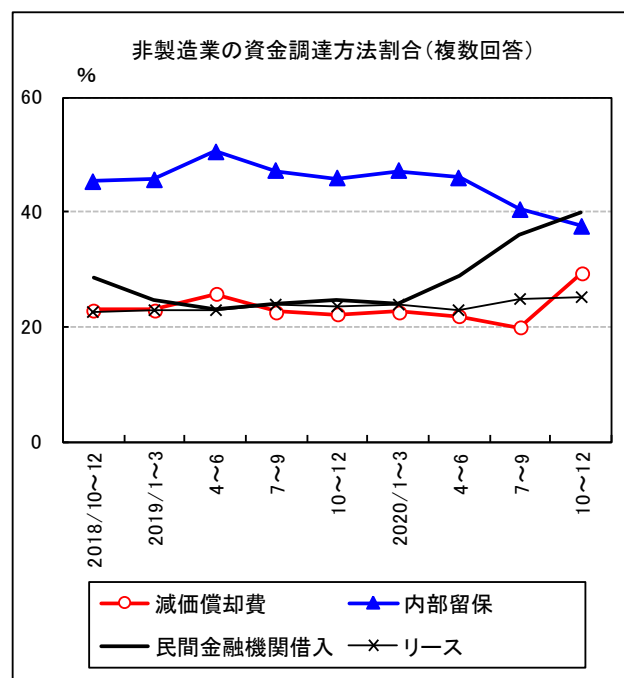
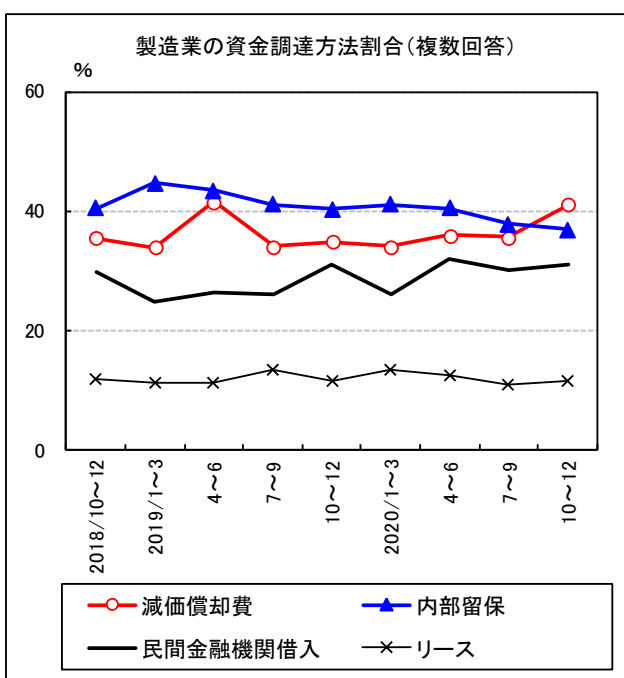

■経営上の問題点

経営上の問題点（複数回答）

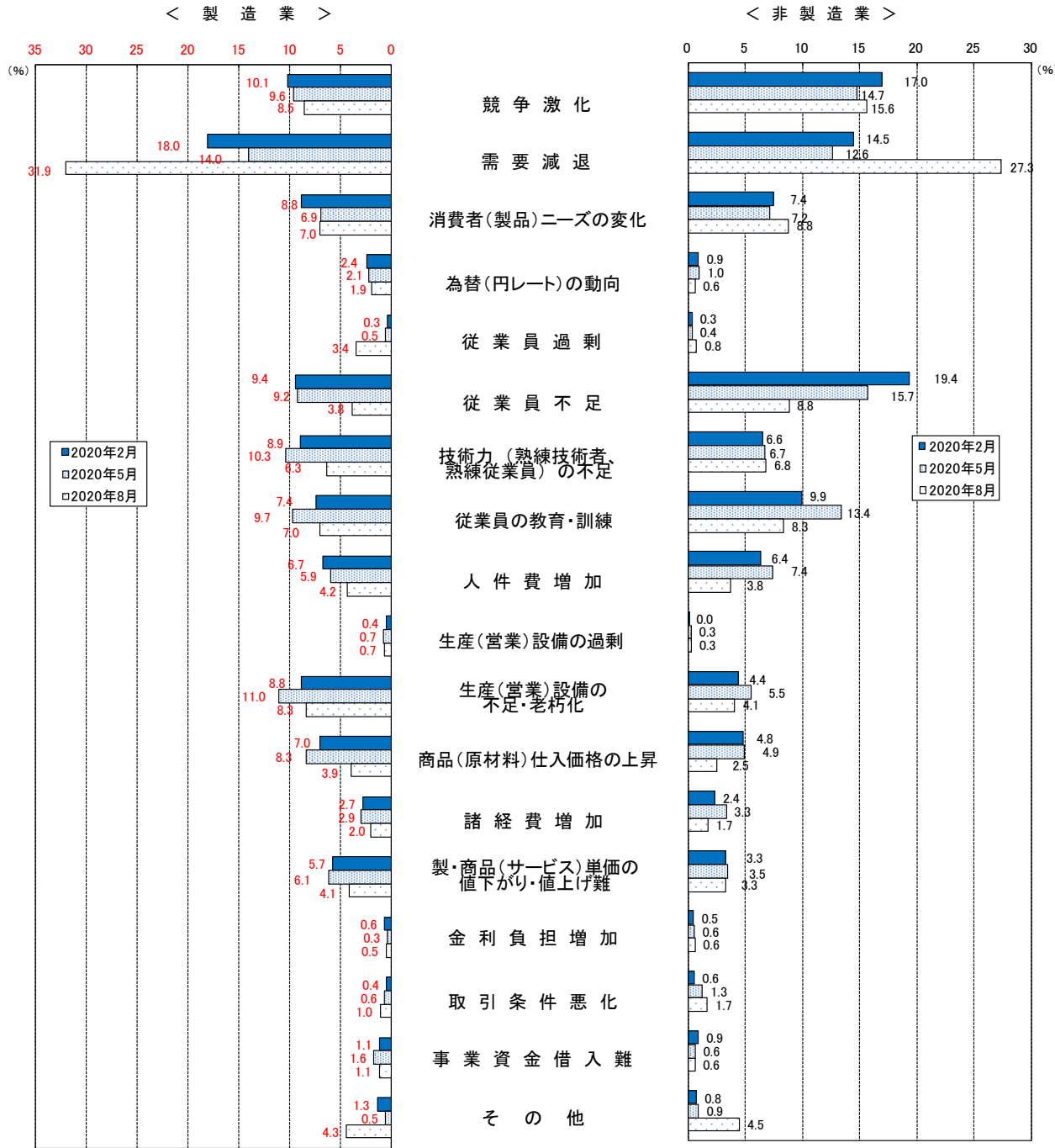

(注)この調査項目については、回答企業に経営上の問題点として重要度の高い順に3つ以内選んでもらい、1位となった問題点には3点、2位には2点、3位には1点を与え、総得点に占める比率を算出した。

業況判断DI値

(前年比)

| 年月 業種 | 全体 | | | 大企業 | | | 中小企業 | | |
|----------|----------|----------|------------|----------|----------|------------|----------|----------|------------|
| | 前期 | 今期 | 来期 | 前期 | 今期 | 来期 | 前期 | 今期 | 来期 |
| | 実績 | 見込み | 見通し | 実績 | 見込み | 見通し | 実績 | 見込み | 見通し |
| | 2020/4~6 | 2020/7~9 | 2020/10~12 | 2020/4~6 | 2020/7~9 | 2020/10~12 | 2020/4~6 | 2020/7~9 | 2020/10~12 |
| 製造業 | ▲ 65 | ▲ 67 | ▲ 61 | ▲ 67 | ▲ 63 | ▲ 58 | ▲ 64 | ▲ 68 | ▲ 61 |
| 飲・食料品 | ▲ 41 | ▲ 31 | ▲ 17 | ▲ 73 | ▲ 55 | ▲ 30 | ▲ 29 | ▲ 23 | ▲ 13 |
| 繊維品 | ▲ 63 | ▲ 56 | ▲ 69 | 0 | 0 | 0 | ▲ 63 | ▲ 56 | ▲ 69 |
| 木材・木製品 | ▲ 82 | ▲ 100 | ▲ 82 | 0 | 0 | 0 | ▲ 82 | ▲ 100 | ▲ 82 |
| 紙・パルプ | ▲ 73 | ▲ 80 | ▲ 73 | ▲ 67 | ▲ 67 | ▲ 33 | ▲ 75 | ▲ 83 | ▲ 83 |
| 化学品 | ▲ 67 | ▲ 44 | ▲ 44 | 0 | 0 | ▲ 100 | ▲ 75 | ▲ 50 | ▲ 38 |
| プラスチック | ▲ 67 | ▲ 71 | ▲ 67 | ▲ 67 | ▲ 67 | ▲ 67 | ▲ 67 | ▲ 71 | ▲ 67 |
| 窯業・土石 | ▲ 9 | ▲ 35 | ▲ 26 | 0 | ▲ 50 | ▲ 100 | ▲ 10 | ▲ 33 | ▲ 19 |
| 鉄鋼・非鉄 | ▲ 70 | ▲ 74 | ▲ 59 | ▲ 60 | ▲ 60 | ▲ 40 | ▲ 73 | ▲ 77 | ▲ 64 |
| 金属製品 | ▲ 89 | ▲ 89 | ▲ 68 | ▲ 100 | ▲ 60 | ▲ 50 | ▲ 88 | ▲ 94 | ▲ 71 |
| 一般機械 | ▲ 71 | ▲ 75 | ▲ 75 | ▲ 40 | ▲ 25 | ▲ 50 | ▲ 75 | ▲ 80 | ▲ 78 |
| 電気機械 | ▲ 58 | ▲ 63 | ▲ 61 | ▲ 20 | ▲ 40 | ▲ 60 | ▲ 64 | ▲ 67 | ▲ 61 |
| 輸送用機械 | ▲ 75 | ▲ 91 | ▲ 78 | ▲ 86 | ▲ 86 | ▲ 57 | ▲ 72 | ▲ 92 | ▲ 84 |
| 精密機械 | ▲ 72 | ▲ 72 | ▲ 88 | ▲ 89 | ▲ 89 | ▲ 100 | ▲ 63 | ▲ 63 | ▲ 81 |
| その他 | ▲ 75 | ▲ 68 | ▲ 57 | ▲ 100 | ▲ 100 | ▲ 50 | ▲ 73 | ▲ 65 | ▲ 58 |
| 非製造業 | ▲ 55 | ▲ 56 | ▲ 55 | ▲ 61 | ▲ 62 | ▲ 60 | ▲ 52 | ▲ 54 | ▲ 53 |
| 建設 | ▲ 24 | ▲ 34 | ▲ 41 | ▲ 100 | ▲ 75 | ▲ 75 | ▲ 21 | ▲ 32 | ▲ 39 |
| 卸売 | ▲ 61 | ▲ 63 | ▲ 60 | ▲ 61 | ▲ 71 | ▲ 68 | ▲ 61 | ▲ 59 | ▲ 56 |
| 小売 | ▲ 47 | ▲ 51 | ▲ 56 | ▲ 40 | ▲ 47 | ▲ 54 | ▲ 72 | ▲ 67 | ▲ 61 |
| 運輸 | ▲ 63 | ▲ 66 | ▲ 58 | ▲ 58 | ▲ 58 | ▲ 33 | ▲ 64 | ▲ 67 | ▲ 62 |
| サービス | ▲ 74 | ▲ 67 | ▲ 61 | ▲ 82 | ▲ 73 | ▲ 67 | ▲ 70 | ▲ 63 | ▲ 58 |

生産・売上DI値

(前年比)

| 年月 業種 | 全体 | | | 大企業 | | | 中小企業 | | |
|----------|----------|----------|------------|----------|----------|------------|----------|----------|------------|
| | 前期 | 今期 | 来期 | 前期 | 今期 | 来期 | 前期 | 今期 | 来期 |
| | 実績 | 見込み | 見通し | 実績 | 見込み | 見通し | 実績 | 見込み | 見通し |
| | 2020/4~6 | 2020/7~9 | 2020/10~12 | 2020/4~6 | 2020/7~9 | 2020/10~12 | 2020/4~6 | 2020/7~9 | 2020/10~12 |
| 製造業 | ▲ 61 | ▲ 65 | ▲ 54 | ▲ 61 | ▲ 62 | ▲ 47 | ▲ 61 | ▲ 66 | ▲ 55 |
| 飲・食料品 | ▲ 29 | ▲ 22 | ▲ 3 | ▲ 36 | ▲ 36 | ▲ 10 | ▲ 26 | ▲ 17 | 0 |
| 繊維品 | ▲ 38 | ▲ 63 | ▲ 69 | 0 | 0 | 0 | ▲ 38 | ▲ 63 | ▲ 69 |
| 木材・木製品 | ▲ 82 | ▲ 100 | ▲ 73 | 0 | 0 | 0 | ▲ 82 | ▲ 100 | ▲ 73 |
| 紙・パルプ | ▲ 60 | ▲ 80 | ▲ 47 | ▲ 33 | ▲ 33 | 33 | ▲ 67 | ▲ 92 | ▲ 67 |
| 化学品 | ▲ 22 | ▲ 22 | ▲ 11 | 100 | 0 | 0 | ▲ 38 | ▲ 25 | ▲ 13 |
| プラスチック | ▲ 71 | ▲ 79 | ▲ 67 | ▲ 33 | ▲ 100 | ▲ 100 | ▲ 76 | ▲ 76 | ▲ 62 |
| 窯業・土石 | 4 | ▲ 13 | ▲ 13 | ▲ 100 | ▲ 100 | ▲ 100 | 14 | ▲ 5 | ▲ 5 |
| 鉄鋼・非鉄 | ▲ 82 | ▲ 78 | ▲ 70 | ▲ 80 | ▲ 80 | ▲ 80 | ▲ 82 | ▲ 77 | ▲ 68 |
| 金属製品 | ▲ 87 | ▲ 78 | ▲ 69 | ▲ 67 | ▲ 33 | ▲ 67 | ▲ 90 | ▲ 87 | ▲ 70 |
| 一般機械 | ▲ 82 | ▲ 75 | ▲ 64 | ▲ 60 | ▲ 50 | ▲ 25 | ▲ 85 | ▲ 78 | ▲ 68 |
| 電気機械 | ▲ 53 | ▲ 63 | ▲ 61 | ▲ 20 | ▲ 20 | ▲ 40 | ▲ 58 | ▲ 70 | ▲ 64 |
| 輸送用機械 | ▲ 79 | ▲ 94 | ▲ 79 | ▲ 100 | ▲ 100 | ▲ 57 | ▲ 73 | ▲ 92 | ▲ 85 |
| 精密機械 | ▲ 72 | ▲ 84 | ▲ 72 | ▲ 89 | ▲ 89 | ▲ 78 | ▲ 63 | ▲ 81 | ▲ 69 |
| その他 | ▲ 68 | ▲ 57 | ▲ 43 | ▲ 100 | ▲ 100 | 0 | ▲ 65 | ▲ 54 | ▲ 46 |
| 非製造業 | ▲ 55 | ▲ 56 | ▲ 57 | ▲ 65 | ▲ 64 | ▲ 66 | ▲ 50 | ▲ 53 | ▲ 53 |
| 建設 | ▲ 18 | ▲ 22 | ▲ 33 | ▲ 75 | ▲ 25 | ▲ 25 | ▲ 16 | ▲ 22 | ▲ 33 |
| 卸売 | ▲ 52 | ▲ 65 | ▲ 58 | ▲ 48 | ▲ 68 | ▲ 71 | ▲ 54 | ▲ 63 | ▲ 52 |
| 小売 | ▲ 59 | ▲ 62 | ▲ 68 | ▲ 53 | ▲ 57 | ▲ 66 | ▲ 78 | ▲ 78 | ▲ 78 |
| 運輸 | ▲ 72 | ▲ 70 | ▲ 64 | ▲ 58 | ▲ 50 | ▲ 25 | ▲ 74 | ▲ 74 | ▲ 71 |
| サービス | ▲ 73 | ▲ 66 | ▲ 66 | ▲ 88 | ▲ 77 | ▲ 77 | ▲ 64 | ▲ 59 | ▲ 60 |

経常利益DI値

| 年月 業種 | 前年比増減 | | | 水準（黒字、赤字） | | |
|----------|----------|----------|------------|-----------|----------|------------|
| | 前期 | 今期 | 来期 | 前期 | 今期 | 来期 |
| | 実績 | 見込み | 見通し | 実績 | 見込み | 見通し |
| | 2020/4～6 | 2020/7～9 | 2020/10～12 | 2020/4～6 | 2020/7～9 | 2020/10～12 |
| 製造業 | ▲ 57 | ▲ 65 | ▲ 53 | ▲ 30 | ▲ 32 | ▲ 18 |
| 大企業 | ▲ 51 | ▲ 52 | ▲ 44 | ▲ 14 | ▲ 12 | 4 |
| 中小企業 | ▲ 58 | ▲ 68 | ▲ 55 | ▲ 33 | ▲ 36 | ▲ 22 |
| 飲・食料品 | ▲ 36 | ▲ 33 | ▲ 22 | ▲ 26 | 0 | 23 |
| 繊維品 | ▲ 56 | ▲ 69 | ▲ 63 | ▲ 31 | ▲ 50 | ▲ 25 |
| 木材・木製品 | ▲ 73 | ▲ 91 | ▲ 73 | ▲ 64 | ▲ 73 | ▲ 46 |
| 紙・パルプ | ▲ 53 | ▲ 73 | ▲ 60 | ▲ 13 | ▲ 53 | ▲ 40 |
| 化学品 | ▲ 56 | ▲ 56 | ▲ 44 | ▲ 33 | ▲ 11 | ▲ 22 |
| プラスチック | ▲ 54 | ▲ 71 | ▲ 67 | ▲ 29 | ▲ 33 | ▲ 13 |
| 窯業・土石 | ▲ 13 | ▲ 35 | ▲ 17 | 0 | ▲ 4 | 17 |
| 鉄鋼・非鉄 | ▲ 59 | ▲ 56 | ▲ 37 | ▲ 33 | ▲ 33 | ▲ 11 |
| 金属製品 | ▲ 87 | ▲ 84 | ▲ 76 | ▲ 34 | ▲ 37 | ▲ 30 |
| 一般機械 | ▲ 71 | ▲ 68 | ▲ 50 | ▲ 49 | ▲ 43 | ▲ 36 |
| 電気機械 | ▲ 45 | ▲ 53 | ▲ 50 | ▲ 21 | ▲ 29 | ▲ 26 |
| 輸送用機械 | ▲ 64 | ▲ 88 | ▲ 76 | ▲ 46 | ▲ 64 | ▲ 42 |
| 精密機械 | ▲ 56 | ▲ 80 | ▲ 76 | 0 | ▲ 16 | ▲ 4 |
| その他 | ▲ 70 | ▲ 74 | ▲ 52 | ▲ 37 | ▲ 26 | ▲ 11 |
| 非製造業 | ▲ 45 | ▲ 47 | ▲ 48 | ▲ 15 | ▲ 16 | ▲ 13 |
| 大企業 | ▲ 52 | ▲ 51 | ▲ 50 | ▲ 22 | ▲ 24 | ▲ 14 |
| 中小企業 | ▲ 42 | ▲ 45 | ▲ 47 | ▲ 12 | ▲ 13 | ▲ 13 |
| 建設 | ▲ 9 | ▲ 22 | ▲ 30 | 20 | 11 | 4 |
| 卸売 | ▲ 49 | ▲ 55 | ▲ 47 | ▲ 17 | ▲ 17 | ▲ 11 |
| 小売 | ▲ 41 | ▲ 38 | ▲ 47 | ▲ 21 | ▲ 21 | ▲ 11 |
| 運輸 | ▲ 57 | ▲ 61 | ▲ 55 | ▲ 16 | ▲ 21 | ▲ 22 |
| サービス | ▲ 66 | ▲ 59 | ▲ 59 | ▲ 36 | ▲ 32 | ▲ 23 |

仕入・販売価格DI値

| 年月 業種 | 仕入価格（前年比） | | | 販売価格（前年比） | | |
|----------|-----------|----------|------------|-----------|----------|------------|
| | 前期 | 今期 | 来期 | 前期 | 今期 | 来期 |
| | 実績 | 見込み | 見通し | 実績 | 見込み | 見通し |
| | 2020/4～6 | 2020/7～9 | 2020/10～12 | 2020/4～6 | 2020/7～9 | 2020/10～12 |
| 製造業 | 11 | 12 | 14 | ▲ 5 | ▲ 10 | ▲ 9 |
| 大企業 | 5 | 11 | 13 | ▲ 9 | ▲ 9 | ▲ 9 |
| 中小企業 | 12 | 12 | 14 | ▲ 5 | ▲ 10 | ▲ 9 |
| 飲・食料品 | 26 | 17 | 22 | 2 | ▲ 5 | 2 |
| 繊維品 | 6 | 6 | 6 | ▲ 6 | 0 | 13 |
| 木材・木製品 | ▲ 18 | ▲ 18 | ▲ 9 | ▲ 46 | ▲ 46 | ▲ 27 |
| 紙・パルプ | 0 | ▲ 7 | ▲ 20 | 7 | 13 | 7 |
| 化学品 | 0 | 0 | 11 | ▲ 33 | ▲ 33 | ▲ 44 |
| プラスチック | ▲ 8 | ▲ 8 | 8 | ▲ 4 | ▲ 4 | ▲ 13 |
| 窯業・土石 | 44 | 30 | 39 | 27 | 5 | 5 |
| 鉄鋼・非鉄 | ▲ 15 | ▲ 4 | 7 | ▲ 22 | ▲ 27 | ▲ 23 |
| 金属製品 | 5 | 13 | 18 | ▲ 3 | ▲ 13 | ▲ 14 |
| 一般機械 | 16 | 16 | 9 | ▲ 9 | ▲ 11 | ▲ 14 |
| 電気機械 | 3 | 8 | 8 | 0 | ▲ 8 | 0 |
| 輸送用機械 | 15 | 18 | 15 | 0 | ▲ 6 | ▲ 9 |
| 精密機械 | 24 | 24 | 20 | ▲ 4 | ▲ 4 | ▲ 12 |
| その他 | 25 | 29 | 21 | ▲ 19 | ▲ 19 | ▲ 15 |
| 非製造業 | ▲ 2 | 2 | 5 | ▲ 15 | ▲ 17 | ▲ 18 |
| 大企業 | ▲ 2 | 1 | 7 | ▲ 20 | ▲ 19 | ▲ 21 |
| 中小企業 | ▲ 2 | 3 | 5 | ▲ 12 | ▲ 16 | ▲ 17 |
| 建設 | 28 | 30 | 26 | ▲ 1 | ▲ 12 | ▲ 14 |
| 卸売 | 6 | ▲ 2 | ▲ 1 | ▲ 10 | ▲ 13 | ▲ 14 |
| 小売 | ▲ 9 | ▲ 1 | 1 | ▲ 22 | ▲ 20 | ▲ 19 |
| 運輸 | ▲ 45 | ▲ 26 | ▲ 5 | ▲ 1 | ▲ 4 | ▲ 4 |
| サービス | ▲ 3 | 1 | 2 | ▲ 33 | ▲ 29 | ▲ 33 |

製・商品在庫DI値

| 年月 業種 | 前年比増減（前年比） | | | 適正水準比 | | |
|----------|------------|----------|------------|----------|----------|------------|
| | 前期 | 今期 | 来期 | 前期 | 今期 | 来期 |
| | 実績 | 見込み | 見通し | 実績 | 見込み | 見通し |
| | 2020/4～6 | 2020/7～9 | 2020/10～12 | 2020/4～6 | 2020/7～9 | 2020/10～12 |
| 製造業 | ▲ 3 | ▲ 4 | ▲ 8 | 23 | 20 | 15 |
| 大企業 | 12 | 9 | 12 | 34 | 28 | 28 |
| 中小企業 | ▲ 6 | ▲ 6 | ▲ 12 | 20 | 19 | 12 |
| 飲・食料品 | 17 | 14 | 20 | 24 | 19 | 15 |
| 繊維品 | 40 | 53 | 33 | 53 | 67 | 60 |
| 木材・木製品 | ▲ 36 | ▲ 9 | ▲ 9 | 36 | 27 | 27 |
| 紙・パルプ | ▲ 47 | ▲ 27 | ▲ 47 | ▲ 13 | ▲ 7 | 0 |
| 化学品 | 11 | 11 | 0 | 22 | 33 | 11 |
| プラスチック | ▲ 17 | ▲ 25 | ▲ 29 | 29 | 17 | 4 |
| 窯業・土石 | 0 | ▲ 13 | ▲ 26 | 5 | 0 | ▲ 5 |
| 鉄鋼・非鉄 | ▲ 19 | ▲ 15 | ▲ 19 | 33 | 33 | 15 |
| 金属製品 | ▲ 19 | ▲ 14 | ▲ 14 | 22 | 22 | 8 |
| 一般機械 | 20 | 11 | 5 | 36 | 21 | 18 |
| 電気機械 | ▲ 3 | ▲ 14 | ▲ 19 | 14 | 16 | 11 |
| 輸送用機械 | 0 | ▲ 9 | ▲ 3 | 15 | 15 | 18 |
| 精密機械 | 20 | 24 | 4 | 32 | 32 | 28 |
| その他 | ▲ 44 | ▲ 37 | ▲ 30 | 7 | 7 | 7 |
| 非製造業 | ▲ 13 | ▲ 8 | ▲ 15 | 21 | 17 | 13 |
| 大企業 | ▲ 15 | ▲ 8 | ▲ 13 | 13 | 13 | 13 |
| 中小企業 | ▲ 12 | ▲ 8 | ▲ 16 | 29 | 21 | 13 |
| 卸売 | ▲ 8 | ▲ 2 | ▲ 15 | 29 | 24 | 16 |
| 小売 | ▲ 20 | ▲ 16 | ▲ 14 | 11 | 8 | 9 |

設備稼働率・設備判断DI値

| 年月 業種 | 稼働率（前年比） | | | 生産・営業設備判断（適正水準比） | | |
|----------|----------|----------|------------|------------------|----------|------------|
| | 前期 | 今期 | 来期 | 前期 | 今期 | 来期 |
| | 実績 | 見込み | 見通し | 実績 | 見込み | 見通し |
| | 2020/4～6 | 2020/7～9 | 2020/10～12 | 2020/4～6 | 2020/7～9 | 2020/10～12 |
| 製造業 | ▲ 53 | ▲ 56 | ▲ 49 | 24 | 25 | 21 |
| 大企業 | ▲ 58 | ▲ 59 | ▲ 47 | 25 | 28 | 18 |
| 中小企業 | ▲ 53 | ▲ 56 | ▲ 50 | 24 | 25 | 21 |
| 飲・食料品 | ▲ 21 | ▲ 17 | ▲ 5 | 2 | 0 | ▲ 12 |
| 繊維品 | ▲ 38 | ▲ 38 | ▲ 31 | 19 | 31 | 25 |
| 木材・木製品 | ▲ 82 | ▲ 100 | ▲ 82 | 36 | 46 | 36 |
| 紙・パルプ | ▲ 33 | ▲ 53 | ▲ 40 | 47 | 47 | 33 |
| 化学品 | ▲ 33 | ▲ 33 | ▲ 44 | 11 | 11 | 11 |
| プラスチック | ▲ 71 | ▲ 71 | ▲ 63 | 29 | 38 | 33 |
| 窯業・土石 | 9 | ▲ 13 | ▲ 22 | 0 | ▲ 4 | 4 |
| 鉄鋼・非鉄 | ▲ 63 | ▲ 70 | ▲ 56 | 33 | 37 | 26 |
| 金属製品 | ▲ 76 | ▲ 70 | ▲ 65 | 34 | 37 | 35 |
| 一般機械 | ▲ 61 | ▲ 61 | ▲ 49 | 18 | 11 | 7 |
| 電気機械 | ▲ 55 | ▲ 61 | ▲ 55 | 32 | 34 | 32 |
| 輸送用機械 | ▲ 76 | ▲ 85 | ▲ 76 | 36 | 46 | 33 |
| 精密機械 | ▲ 64 | ▲ 72 | ▲ 76 | 28 | 36 | 44 |
| その他 | ▲ 61 | ▲ 50 | ▲ 39 | 21 | 7 | 7 |
| 非製造業 | ▲ 26 | ▲ 27 | ▲ 27 | 7 | 6 | 3 |
| 大企業 | ▲ 35 | ▲ 31 | ▲ 28 | 8 | 7 | 3 |
| 中小企業 | ▲ 22 | ▲ 25 | ▲ 26 | 6 | 5 | 3 |
| 建設 | ▲ 5 | ▲ 7 | ▲ 7 | ▲ 8 | ▲ 6 | ▲ 10 |
| 卸売 | ▲ 22 | ▲ 27 | ▲ 27 | 3 | 3 | 1 |
| 小売 | ▲ 22 | ▲ 15 | ▲ 16 | 7 | 3 | 1 |
| 運輸 | ▲ 38 | ▲ 40 | ▲ 41 | 18 | 18 | 18 |
| サービス | ▲ 42 | ▲ 42 | ▲ 42 | 15 | 11 | 6 |

設備投資DI値

| 業 種 | 年 月 | 実施企業割合 (%) | | | 投資額 (前年比) | | |
|---------|-----|------------|----------|------------|-----------|----------|------------|
| | | 前 期 | 今 期 | 来 期 | 前 期 | 今 期 | 来 期 |
| | | 実 績 | 見込み | 見通し | 実 績 | 見込み | 見通し |
| | | 2020/4~6 | 2020/7~9 | 2020/10~12 | 2020/4~6 | 2020/7~9 | 2020/10~12 |
| 製 造 業 | | 58 | 56 | 51 | 6 | 8 | 1 |
| 大企業 | | 89 | 86 | 88 | ▲ 16 | ▲ 13 | ▲ 18 |
| 中小企業 | | 50 | 48 | 42 | 16 | 18 | 11 |
| 飲・食料品 | | 74 | 77 | 73 | 30 | 30 | 33 |
| 繊維品 | | 38 | 63 | 44 | 67 | 60 | 50 |
| 木材・木製品 | | 46 | 36 | 22 | 0 | 75 | 100 |
| 紙・パルプ | | 64 | 55 | 56 | 14 | 50 | 40 |
| 化学品 | | 67 | 83 | 67 | 25 | 40 | ▲ 25 |
| プラスチック | | 40 | 31 | 29 | 0 | 25 | ▲ 33 |
| 窯業・土石 | | 77 | 69 | 63 | ▲ 20 | 0 | ▲ 20 |
| 鉄鋼・非鉄 | | 64 | 64 | 68 | ▲ 8 | 0 | ▲ 7 |
| 金属製品 | | 65 | 52 | 33 | ▲ 24 | 0 | 13 |
| 一般機械 | | 52 | 43 | 38 | 38 | ▲ 39 | ▲ 18 |
| 電気機械 | | 50 | 42 | 42 | 0 | ▲ 15 | ▲ 8 |
| 輸送用機械 | | 50 | 52 | 48 | 14 | 0 | ▲ 25 |
| 精密機械 | | 71 | 68 | 65 | ▲ 14 | ▲ 23 | ▲ 27 |
| そ の 他 | | 44 | 58 | 59 | ▲ 13 | 30 | 11 |
| 非 製 造 業 | | 49 | 49 | 43 | 19 | 26 | 2 |
| 大企業 | | 53 | 56 | 50 | 16 | 30 | ▲ 2 |
| 中小企業 | | 48 | 46 | 39 | 20 | 24 | 4 |
| 建 設 | | 47 | 39 | 30 | 27 | 0 | 15 |
| 卸 売 | | 41 | 50 | 37 | 32 | 49 | 19 |
| 小 売 | | 43 | 57 | 54 | 19 | 54 | 20 |
| 運 輸 | | 72 | 68 | 67 | 22 | 14 | ▲ 4 |
| サ ー ビ ス | | 47 | 42 | 38 | ▲ 2 | 14 | ▲ 36 |

雇用人員DI値

| 業 種 | 年 月 | 前年比増減 | | | 適正水準比 | | |
|---------|-----|----------|----------|------------|----------|----------|------------|
| | | 前 期 | 今 期 | 来 期 | 前 期 | 今 期 | 来 期 |
| | | 実 績 | 見込み | 見通し | 実 績 | 見込み | 見通し |
| | | 2020/4~6 | 2020/7~9 | 2020/10~12 | 2020/4~6 | 2020/7~9 | 2020/10~12 |
| 製 造 業 | | 0 | ▲ 5 | ▲ 6 | 32 | 33 | 24 |
| 大企業 | | 16 | 0 | 0 | 38 | 35 | 20 |
| 中小企業 | | ▲ 3 | ▲ 5 | ▲ 7 | 31 | 33 | 24 |
| 飲・食料品 | | 7 | ▲ 2 | 2 | 5 | 10 | 2 |
| 繊維品 | | 6 | 6 | 0 | 50 | 44 | 31 |
| 木材・木製品 | | ▲ 27 | ▲ 9 | ▲ 9 | 73 | 82 | 73 |
| 紙・パルプ | | 0 | 0 | ▲ 20 | 20 | 20 | 0 |
| 化学品 | | 44 | 44 | 44 | 22 | 33 | 33 |
| プラスチック | | 0 | ▲ 4 | ▲ 4 | 63 | 63 | 46 |
| 窯業・土石 | | 13 | 17 | 22 | ▲ 9 | 0 | ▲ 9 |
| 鉄鋼・非鉄 | | ▲ 4 | ▲ 4 | ▲ 11 | 33 | 37 | 11 |
| 金属製品 | | ▲ 13 | ▲ 24 | ▲ 24 | 47 | 50 | 38 |
| 一般機械 | | 0 | ▲ 18 | ▲ 16 | 29 | 11 | 9 |
| 電気機械 | | 0 | 3 | ▲ 3 | 35 | 49 | 41 |
| 輸送用機械 | | ▲ 27 | ▲ 18 | ▲ 12 | 46 | 49 | 33 |
| 精密機械 | | 12 | 4 | 0 | 28 | 40 | 36 |
| そ の 他 | | 11 | ▲ 4 | ▲ 7 | 36 | 18 | 18 |
| 非 製 造 業 | | ▲ 3 | ▲ 1 | ▲ 1 | ▲ 9 | ▲ 11 | ▲ 15 |
| 大企業 | | ▲ 4 | ▲ 6 | ▲ 7 | ▲ 3 | ▲ 8 | ▲ 14 |
| 中小企業 | | ▲ 3 | 1 | 1 | ▲ 12 | ▲ 13 | ▲ 16 |
| 建 設 | | 10 | 8 | 11 | ▲ 32 | ▲ 34 | ▲ 38 |
| 卸 売 | | ▲ 6 | ▲ 3 | ▲ 6 | ▲ 3 | ▲ 2 | ▲ 4 |
| 小 売 | | 4 | 1 | 1 | ▲ 9 | ▲ 9 | ▲ 13 |
| 運 輸 | | ▲ 10 | 1 | 1 | ▲ 6 | ▲ 10 | ▲ 12 |
| サ ー ビ ス | | ▲ 12 | ▲ 10 | ▲ 11 | 2 | ▲ 3 | ▲ 10 |

人 件 費 D I 値

(前年比)

| 年 月 業 種 | 全体 | | | 大企業 | | | 中小企業 | | |
|------------|----------|----------|------------|----------|----------|------------|----------|----------|------------|
| | 前 期 | 今 期 | 来 期 | 前 期 | 今 期 | 来 期 | 前 期 | 今 期 | 来 期 |
| | 実 績 | 見込み | 見通し | 実 績 | 見込み | 見通し | 実 績 | 見込み | 見通し |
| | 2020/4~6 | 2020/7~9 | 2020/10~12 | 2020/4~6 | 2020/7~9 | 2020/10~12 | 2020/4~6 | 2020/7~9 | 2020/10~12 |
| 製 造 業 | 6 | 2 | 4 | 20 | 19 | 26 | 4 | ▲ 1 | 0 |
| 飲・食料品 | 31 | 29 | 37 | 36 | 27 | 50 | 29 | 29 | 32 |
| 織 維 品 | 6 | 13 | 25 | 0 | 0 | 0 | 6 | 13 | 25 |
| 木材・木製品 | 9 | 0 | 9 | 0 | 0 | 0 | 9 | 0 | 9 |
| 紙・パルプ | 7 | ▲ 7 | ▲ 7 | 67 | 33 | 33 | ▲ 8 | ▲ 17 | ▲ 17 |
| 化 学 品 | ▲ 11 | 0 | ▲ 11 | 100 | 100 | 100 | ▲ 25 | ▲ 13 | ▲ 25 |
| プラスチック | ▲ 4 | ▲ 8 | ▲ 4 | ▲ 33 | ▲ 67 | ▲ 33 | 0 | 0 | 0 |
| 窯業・土石 | 44 | 30 | 35 | 100 | 100 | 100 | 38 | 24 | 29 |
| 鉄鋼・非鉄 | 7 | ▲ 4 | ▲ 7 | 40 | 40 | 40 | 0 | ▲ 14 | ▲ 18 |
| 金属製品 | ▲ 18 | ▲ 24 | ▲ 19 | 0 | 0 | 17 | ▲ 22 | ▲ 28 | ▲ 26 |
| 一般機械 | ▲ 9 | ▲ 9 | ▲ 14 | ▲ 20 | 0 | 25 | ▲ 8 | ▲ 10 | ▲ 18 |
| 電気機械 | 18 | 18 | 8 | 40 | 40 | 0 | 15 | 15 | 9 |
| 輸送用機械 | 9 | 3 | 9 | 0 | 0 | 14 | 12 | 4 | 8 |
| 精密機械 | 4 | 0 | 8 | 11 | 11 | 11 | 0 | ▲ 6 | 6 |
| そ の 他 | ▲ 11 | ▲ 18 | ▲ 14 | 0 | 50 | 50 | ▲ 12 | ▲ 23 | ▲ 19 |
| 非 製 造 業 | 6 | 4 | 3 | 0 | ▲ 3 | ▲ 5 | 9 | 8 | 7 |
| 建 設 | 22 | 14 | 14 | ▲ 25 | ▲ 25 | ▲ 25 | 24 | 15 | 15 |
| 卸 売 | 8 | 4 | 1 | 10 | 3 | 0 | 7 | 4 | 1 |
| 小 売 | 4 | 7 | 3 | 2 | 4 | 2 | 11 | 17 | 6 |
| 運 輸 | ▲ 13 | ▲ 8 | ▲ 8 | 0 | ▲ 9 | ▲ 18 | ▲ 15 | ▲ 8 | ▲ 7 |
| サ ー ビ ス | 3 | 3 | 2 | ▲ 6 | ▲ 10 | ▲ 12 | 9 | 11 | 11 |

資 金 繰 り D I 値

(前年比)

| 年 月 業 種 | 全体 | | | 大企業 | | | 中小企業 | | |
|------------|----------|----------|------------|----------|----------|------------|----------|----------|------------|
| | 前 期 | 今 期 | 来 期 | 前 期 | 今 期 | 来 期 | 前 期 | 今 期 | 来 期 |
| | 実 績 | 見込み | 見通し | 実 績 | 見込み | 見通し | 実 績 | 見込み | 見通し |
| | 2020/4~6 | 2020/7~9 | 2020/10~12 | 2020/4~6 | 2020/7~9 | 2020/10~12 | 2020/4~6 | 2020/7~9 | 2020/10~12 |
| 製 造 業 | ▲ 31 | ▲ 34 | ▲ 31 | ▲ 24 | ▲ 23 | ▲ 16 | ▲ 32 | ▲ 36 | ▲ 34 |
| 飲・食料品 | ▲ 19 | ▲ 14 | ▲ 12 | ▲ 27 | ▲ 18 | ▲ 10 | ▲ 16 | ▲ 13 | ▲ 13 |
| 織 維 品 | ▲ 19 | ▲ 13 | ▲ 13 | 0 | 0 | 0 | ▲ 19 | ▲ 13 | ▲ 13 |
| 木材・木製品 | ▲ 64 | ▲ 64 | ▲ 46 | 0 | 0 | 0 | ▲ 64 | ▲ 64 | ▲ 46 |
| 紙・パルプ | ▲ 53 | ▲ 33 | ▲ 33 | 0 | 0 | 0 | ▲ 67 | ▲ 42 | ▲ 42 |
| 化 学 品 | 0 | ▲ 33 | ▲ 22 | 0 | 0 | 0 | 0 | ▲ 38 | ▲ 25 |
| プラスチック | ▲ 33 | ▲ 42 | ▲ 42 | ▲ 33 | ▲ 33 | ▲ 33 | ▲ 33 | ▲ 43 | ▲ 43 |
| 窯業・土石 | 0 | 0 | ▲ 9 | 50 | 0 | 0 | ▲ 5 | 0 | ▲ 10 |
| 鉄鋼・非鉄 | ▲ 37 | ▲ 37 | ▲ 22 | ▲ 40 | ▲ 20 | 20 | ▲ 36 | ▲ 41 | ▲ 32 |
| 金属製品 | ▲ 47 | ▲ 47 | ▲ 51 | ▲ 17 | ▲ 17 | ▲ 17 | ▲ 53 | ▲ 53 | ▲ 58 |
| 一般機械 | ▲ 40 | ▲ 46 | ▲ 39 | ▲ 20 | 0 | 0 | ▲ 43 | ▲ 50 | ▲ 43 |
| 電気機械 | ▲ 14 | ▲ 27 | ▲ 27 | ▲ 25 | ▲ 25 | ▲ 25 | ▲ 12 | ▲ 27 | ▲ 27 |
| 輸送用機械 | ▲ 49 | ▲ 67 | ▲ 52 | ▲ 71 | ▲ 71 | ▲ 43 | ▲ 42 | ▲ 65 | ▲ 54 |
| 精密機械 | ▲ 12 | ▲ 16 | ▲ 28 | 0 | ▲ 11 | ▲ 22 | ▲ 19 | ▲ 19 | ▲ 31 |
| そ の 他 | ▲ 37 | ▲ 30 | ▲ 33 | ▲ 50 | ▲ 50 | ▲ 50 | ▲ 36 | ▲ 28 | ▲ 32 |
| 非 製 造 業 | ▲ 21 | ▲ 23 | ▲ 27 | ▲ 27 | ▲ 30 | ▲ 31 | ▲ 18 | ▲ 20 | ▲ 24 |
| 建 設 | 0 | ▲ 6 | ▲ 13 | 0 | 0 | ▲ 25 | 0 | ▲ 6 | ▲ 12 |
| 卸 売 | ▲ 15 | ▲ 16 | ▲ 18 | ▲ 27 | ▲ 33 | ▲ 30 | ▲ 10 | ▲ 9 | ▲ 13 |
| 小 売 | ▲ 19 | ▲ 19 | ▲ 27 | ▲ 12 | ▲ 16 | ▲ 26 | ▲ 39 | ▲ 28 | ▲ 28 |
| 運 輸 | ▲ 27 | ▲ 34 | ▲ 34 | ▲ 17 | ▲ 17 | 0 | ▲ 29 | ▲ 37 | ▲ 40 |
| サ ー ビ ス | ▲ 39 | ▲ 38 | ▲ 40 | ▲ 49 | ▲ 49 | ▲ 45 | ▲ 32 | ▲ 31 | ▲ 37 |